

न्यायालय उपखण्ड अधिकारी एवं पदेन सहायक कलक्टर, बुहाना जिला झुंझुनू

पीठासीन अधिकारी:-

जीतू कुलहरी, आर.ए.एस.

राजस्व वाद सं.-97 / 2015

रामानन्द पुत्र मनफुल सिंह जाति मेघवाल निवासी ठोठी, तहसील बुहाना, जिला झुंझुनू।

बनाम

.....वादी

1. बुधराम पुत्र सोहनराम
2. रिसालसिंह पुत्र सोहनराम
3. सन्तोष देवी बेवाह सुदनराम
4. रामकिशन पुत्र सुदनराम
5. बेगराज पुत्र सुदनराम
6. अमित कुमार पुत्र सुदनराम
7. नानची बेवाह दीना
8. औंकार सिंह पुत्र दीना
9. राजूसिंह पुत्र दीना
10. गीता देवी बेवाह मनफुल
11. यादराम पुत्र मनफुल
12. महींपाल पुत्र बनवारी
13. भांदरराम पुत्र बनवारी

जाति मेघवाल निवासी ठोठी तहसील बुहाना जिला झुंझुनू राज।

14. राजस्थान ग्रामीण बैंक शाखा कुहाडवास जरिये शाखा प्रबंधक कुहाडवास, तहसील बुहाना, जिला झुंझुनू राज।

15. राजस्थान सरकार जरिए तहसीलदार बुहाना, जिला झुंझुनू

.....प्रतिवादीगण

दावा बाबत खाता विभाजन

-:निर्णय:-

दिनांक :- 18/01/2024



का वादपत्र रहा कि:-

1. यह कि ग्राम ठोठी तहसील बुहाना जिला झुंझुनू राज में स्थित भूमि खाता स0 73 ख. नं. 31 रकबा 0.38 है0, ख. नं. 32 रकबा 0.71 है0, ख. नं. 33 रकबा 1.58 है0, ख. नं. 207 रकबा 0.94 है0, ख. नं. 234 रकबा 1.64 है0, ख. नं. 236 रकबा 0.59 है0, ख. नं. 237 रकबा 0.49 है0 कुल किता 7 कुल रकबा 6.33 है0 में वादी और प्रतिवादीगण के बीच विभाजित रूप से खातेदार काबिज काशत है।

उपखण्ड अधिकारी, बुहाना  
जिला झुंझुनू (राज०)

- यह कि वाद वर्णित भूमि में वादी व प्रतिवादी स0 10 लगायत 11 का 1/4 हिस्सा रिकार्ड दर्ज है। यानि की वादी का 1/12 व प्रतिवादीगण स0 10 लगायत 11 का 1/12 हिस्सा है व वादी अपने हिस्से का बाहमी बंटवारा करके काबिज काश्त चला आ रहा है।
- यह कि वाद वर्णित भूमि में प्रतिवादी स0 1 लगायत 2 का 1/6 हिस्सा है प्रतिवादी स0 3 लगायत 6 का 1/12 हिस्सा है प्रतिवादी स0 7 लगायत 9 का 1/4 हिस्सा है प्रतिवादी स0 10 लगायत 11 का 1/4 हिस्सा है जिसमें से वादी व प्रतिवादी स0 10 लगायत 11 का 1/12, 1/12 हिस्सा है व प्रतिवादी स0 12 लगायत 13 का 1/4 हिस्सा रिकार्ड दर्ज है।
- यह कि वादवर्णित भूमि संयुक्त खातेदारी में रहने से वादी को लगान अदा करने, ऋण लेने में व कृषि सुधार करने में भारी परेशानी होती है अतः वादी ने अपने हिस्से की भूमि का खाता विभाजन करने का निश्चय किया है।
- यह कि वादी वाद वर्णित भूमि का खाता विभाजन कराने के लिए 5 रोज पहले प्रतिवादीगण स0 1 लगायत 13 से मिला तो प्रतिवादीगण स0 1 लगायत 13 ने खाता विभाजन करवाने से मना कर दिया इसलिए यह वाद विवाद उत्पन्न हुआ।

वादी ने वाद-पत्र पेश कर अनुतोष चाहा है कि-

- (क) यह कि वाके ग्राम ठोठी तहसील बुहाना जिला झुंझुनूं राज में स्थित भूमि भूमि खाता स0 73 ख. नं. 31 रकबा 0.38 है0, ख. नं. 32 रकबा 0.71 है0, ख. नं. 33 रकबा 1.58 है0, ख. नं. 207 रकबा 0.94 है0, ख. नं. 234 रकबा 1.64 है0, ख. नं. 236 रकबा 0.59 है0, ख. नं. 237 रकबा 0.49 है0 कुल किता 7 कुल रकबा 6.33 है0 में वादी व प्रतिवादीगण स0 10 लगायत 11 का 1/4 हिस्सा में वादी व प्रतिवादी स0 10 लगायत 11 का 1/16, 1/16 हिस्सा है यानि की वादी का 1/16 हिस्सा है जिसका अलग से खाता विभाजन कायम करके तदानुसार रिकार्ड राजस्व में अमल दरामद किया जाने की कृपा करे।



दावा दर्ज रजिस्टर कर प्रतिवादीगण की तलबी जारी की गई। सभी प्रतिवादीगण के सम्यक् तामिल हुई। सभी प्रतिवादीगण की सम्यक् तामिल के बावजूद अनुपस्थित रहने पर एकपक्षीय कार्यवाही अमल में लाई गई।

वादी की ओर से दस्तावेजी साक्ष्य में नकल जमाबंदी हाल पेश किए गए।

- (4) दावा खाता एवं लगान विभाजन बाबत दिनांक 30.11.2015 को प्राथमिक डिक्री किया जाकर तहसीलदार बुहाना को कुर्रेजात प्रस्ताव हेतु लिखा गया। तहसीलदार बुहाना से कुर्रेजात रिपोर्ट दिनांक 16.09.2020 को प्राप्त हुई। बहस सुनी गई।
- (5) पत्रावली पर उपलब्ध प्रलेखीय दस्तावेजात का ध्यानपूर्वक अवलोकन एवं बहस पर मनन किया गया। कुर्रेजात रिपोर्ट निर्देशानुसार प्राप्त हुई है। अधिवक्ता वादी ने तहसीलदार बुहाना से प्राप्त विभाजन प्रस्ताव पर सहमति जाहिर करते हुए मुताबिक विभाजन प्रस्ताव

उपखण्ड अधिकारी, बुहाना  
जिला झुंझुनूं (राज०)

वाद को अंतिम डिक्री करने का निवेदन किया। अतः न्यायालय मुताबिक तहसीलदार बुहाना से प्राप्त कुर्रैजात रिपोर्ट वाद वादीगण अन्तिम डिक्री किया जाना न्यायोचित पाता है।

### —: आदेश :-

न्यायालय वाद वादी खाता व लगान विभाजन को डिक्री किया जाना न्यायोचित पाता है। अतः वाके ग्राम ठोठी तहसील बुहाना जिला झुंझुनूं राज में स्थित भूमि भूमि खाता स0 73 ख. नं. 31 रकबा 0.38 है0, ख. नं. 32 रकबा 0.71 है0, ख. नं. 33 रकबा 1.58 है0, ख. नं. 207 रकबा 0.94 है0, ख. नं. 234 रकबा 1.64 है0, ख. नं. 236 रकबा 0.59 है0, ख. नं. 237 रकबा 0.49 है0 कुल कित्ता 7 कुल रकबा 6.33 है0 खाता एवं लगान विभाजन मुताबिक विभाजन प्रस्ताव प्रदर्श "अ-1 लगायत अ-3" व नक्शा प्रदर्श "ब" के वाद को अंतिम डिक्री किया जाता है। अतः मुताबिक तहसीलदार बुहाना से प्राप्त विभाजन प्रस्ताव "प्रदर्श अ-1 लगायत अ-3" व नक्शा प्रदर्श "ब" के अलग-अलग खाता कायम किया जाकर आनुपातिक लगान अलग-अलग कायम किये जाने का आदेश दिया जाता है। विभाजन प्रस्ताव "अ-1 लगायत अ-3" व नक्शा प्रदर्श "ब" इस निर्णय व डिक्री का अभिन्न अंग रहेगा। तहसीलदार बुहाना को रिकॉर्ड में अमल करने हेतु लिखा जावे। रहन यदि कोई हो तो सम्बन्धित खातेदार काश्तकार को प्राप्त होने वाले रकबे/हिस्से/खसरा नम्बर के विरुद्ध दर्ज किया जावे। पर्चा डिक्री जारी हो।

(जीतू कुलहरी)  
उपखण्ड अधिकारी, बुहाना  
उपखण्ड अधिकारी, बुहाना  
पदेन सहायक कलेक्टर बुहाना  
जिला झुंझुनूं (राज०)

निर्णय आज दिनांक 1.8.01.2015 को मेरे द्वारा लिखवाया जाकर बाद मेरे हस्ताक्षर इस न्यायालय की मुद्रा से मुद्रांकित कर सरे इजलास सुनाया गया।

(जीतू कुलहरी)  
उपखण्ड अधिकारी एवं  
पदेन सहायक कलेक्टर बुहाना  
जिला झुंझुनूं (राज०)

## मूल वाद में अंतिम डिक्री

(आदेश 20 के नियम 6 और 7)

न्यायालय उप खण्ड अधिकारी, बुहाना जिला झुन्झुनू (राज.)

विवासीन अधिकारी:-

जीतू कुलहरी आर.ए.एस.

राजस्व वाद सं.- 97/2015

निर्णय दिनांक:- 18/01/2015

रामानन्द बनाम बुधराम आदि

दावा बाबत खाता विभाजन

वादी की ओर से श्री पूनम गौड़ एडवोकेट की उपस्थिति में व सभी प्रतिवादीगण की अनुपस्थिति में इस वाद में आज तारीख 18/01/2015 को जीतू कुलहरी उपखण्ड अधिकारी, बुहाना के समक्ष अंतिम निपटारे के लिए पेश होने पर, आदेश किया जाता है और डिक्री दी जाती है कि-

" न्यायालय वाद वादी खाता व लगान विभाजन को डिक्री किया जाना न्यायोचित पाता है। अतः वाके ग्राम ठोठी तहसील बुहाना जिला झुन्झुनू राज में स्थित भूमि भूमि खाता स० 73 ख. नं. 31 रकबा 0.38 है०, ख. नं. 32 रकबा 0.71 है०, ख. नं. 33 रकबा 1.58 है०, ख. नं. 207 रकबा 0.94 है०, ख. नं. 234 रकबा 1.64 है०, ख. नं. 236 रकबा 0.59 है०, ख. नं. 237 रकबा 0.49 है० कुल किता 7 कुल रकबा 6.33 है० खाता एवं लगान विभाजन मुताबिक विभाजन प्रस्ताव प्रदर्श "अ-1 लगायत अ-3" व नक्शा प्रदर्श "ब" के वाद को अंतिम डिक्री किया जाता है। अतः मुताबिक तहसीलदार बुहाना से प्राप्त विभाजन प्रस्ताव "प्रदर्श अ-1 लगायत अ-3" व नक्शा प्रदर्श "ब" के अलग-अलग खाता कायम किया जाकर आनुपातिक लगान अलग-अलग कायम किये जाने का आदेश दिया जाता है। विभाजन प्रस्ताव " अ-1 लगायत अ-3" व नक्शा प्रदर्श "ब" इस निर्णय व डिक्री का अभिन्न अंग रहेगा। तहसीलदार बुहाना को रिकॉर्ड में अमल करने हेतु लिखा जावे। रहन यदि कोई हो तो सम्बन्धित खातेदार काश्तकार को प्राप्त होने वाले रकबे/हिस्से/खसरा नम्बर के विरुद्ध दर्ज किया जावे।"

खर्चा पक्षकारान अपना-अपना वहन करेंगे।

उपखण्ड अधिकारी बुहाना तारीख 18/01/2015 को मेरे हस्ताक्षर से और न्यायालय की मुद्रा लगाकर दी गई।



(जीतू कुलहरी)  
उपखण्ड अधिकारी, बुहाना  
जिला झुन्झुनू (राज.)  
पदेन सहायक कलक्टर, बुहाना

फर्रुखी गौका कुरैवात

आज दिनांक 1-7-2020 को न्यायालय उपखण्ड अधिकारी महोदय बुझाना के आदेश क्रमांक राज/19/198 दिनांक 5-4-2019 व श्रीमान तहसीलदार महोदय बुझाना के आदेश क्रमांक/भू.अ./19/547 दिनांक 08-04-2019 की पालना में ग्राम छोठी में खाता विभाजन का प्रस्ताव तैयार करने हेतु पड़ुंचा, गौके पर खाता विभाजन प्रस्ताव तैयार किया जा निम्नानुसार है -

रिकार्ड के अनुसार :- जमानदी सखत 2075-78

खाता सं.	काश्तकार का नाम	ख. नं.	ख. नं.	किराग
75	1) अमितकुमार पुत्र सुन्दराम दि. 748 जाति मेघवाल सा. देह खातेदार	207	0.94	का. 1 0.25 का. 2 0.69
	2) औंकारसिंह पु. दीनाराम दि. 712 जाति मेघवाल सा. देह खातेदार	236 237	0.59 0.49	का. 3 का. 3
	3) गीतादेवी पत्नी मनफूल दि. 712 जाति मेघवाल सा. देह खातेदार	31 32	0.38 0.71	का. 1 का. 1 0.20 का. 2 0.51
	4) नानची पत्नी दीनाराम दि. 712 जाति मेघवाल सा. देह खातेदार	33	1.58	का. 1
	5) बुधराम पु. सोहनलाल दि. 712 जाति मेघवाल सा. देह खातेदार राहिन दि. 712 BARKHAB शाखा कुहाडावास	किता-6	4.69	
	6) नैगराम पु. सुन्दराम दि. 748 जाति मेघवाल सा. देह खातेदार			
	7) भादुराम पुत्र कमवारी दि. 78 जाति मेघवाल सा. देह खातेदार राहिन दि. 78 BARKHAB शाखा कुहाडावास।			
	8) महीपाल पु. नववारी दि. 78 जाति मेघवाल सा. देह खातेदार			
	9) धादराम पु. मनफूल दि. 712 जाति मेघवाल सा. देह खातेदार			
	10) रविन्द्रसिंह पु. दीनाराम दि. 712 जाति मेघवाल सा. देह खातेदार			
	11) रामकिशन पुत्र सुन्दराम दि. 748 जाति मेघवाल सा. देह खातेदार			
	12) रामानन्द पुत्र मनफूल दि. 712 जाति मेघवाल सा. देह खातेदार			

**157-अ-1**  
उपखण्ड अधिकारी, बुझाना

16.9.2020

*(Handwritten signature)*

तहसीलदार (भू.अ.)  
जिला बुन्देलखण्ड

**Kul**  
कुशावतीजी  
अति.प.म. कुशावती  
1-7-2020

- 13) रिसालसिंह पु. सोहनलाल डि. 712  
जाति मेघवाल सा. देह खातेदार
- 14) संतोष पति सुदनराम डि.  
748 जाति मेघवाल सा. देह  
खातेदार

150 1) अमितकुमार पु. सुदनराम डि. 748 234 1.64 वी.1  
जाति मेघवाल सा. देह खातेदार 0.76  
वी.2  
0.76  
वी.3  
0.12

2) ओंकारसिंह पु. दीनाराम डि. 712  
जाति मेघवाल सा. देह खातेदार

3) गीतादेवी पति मनफूल डि. 712  
जाति मेघवाल सा. देह खातेदार

4) नान्ची पति दीनाराम डि. 712  
जाति मेघवाल सा. देह खातेदार

5) बैंगराज पु. सुदनराम डि. 748  
जाति मेघवाल सा. देह खातेदार

6) कुधराम पु. सोहनलाल डि. 712  
जाति मेघवाल सा. देह खातेदार  
राइन डि. 712 BRLKJ शा. कुहाडवास

7) भादराम पु. वनवारी डि. 78  
जाति मेघवाल सा. देह खातेदार  
राइन डि. 78 BRLKJ शा. कुहाडवास

8) महीपाल पु. वनवारी डि. 7/328  
जाति मेघवाल सा. देह खातेदार

9) घादराम पु. मनफूल डि. 712  
जाति मेघवाल सा. देह खातेदार

10) राजेन्द्रसिंह पु. दीनाराम डि. 712  
जाति मेघवाल सा. देह खातेदार

11) रामकिशन पु. सुदनराम डि. 748  
जाति मेघवाल सा. देह खातेदार

12) रामानूट पु. मनफूल डि. 712  
जाति मेघवाल सा. देह खातेदार

13) रिसालसिंह पु. सोहनलाल डि. 712  
जाति मेघवाल सा. देह खातेदार

14) संतोष पति सुदनराम डि. 748  
जाति मेघवाल सा. देह खातेदार

15) सुनिल पु. मदन डि. 17/164  
जाति मेघवाल सा. देह खातेदार

किता-1 1.64

पुस्तक-3-2

उपखण्ड अधिकारी, बुहाना

Kush  
पु. रिसाल मीणा  
प. मं. शुलवा  
1-7-2020

तहसीलदार (भू.अ.)

15/9/2020

मा.वा.

रामानन्द पु. मनफुल दि. ५/७.  
 भांदराम पु. मनफुल दि. ५/७.  
 शारदा पुत्री मनफुल दि. ५/७.  
 जाति मेघवाल सा. देह खातेदार

ख. नं.	रकबा	किस्म
२३७	०.५७	का. ३
२३५/१	०.८६	का. २ ०.७६
३१/१	०.२३	का. १ ०.१०
किता-३	१.५८	का. १

बुधराम पु. सोहनलाल दि. ५५/३७७  
 जाति मेघवाल सा. देह खातेदार  
 राधिन दि. ५५/३७७ उ. र. क. उ. शा. कुडाडवास  
 भादराम पु. वनवारी दि. ७०/३७७  
 जाति मेघवाल सा. देह खातेदार  
 राधिन दि. ७०/३७७ उ. र. क. उ. शा. कुडाडवास  
 रिसालसिंह पु. सोहनलाल दि. ५५/३७७  
 संतोष पत्नि सुदनराम दि. ११/३७७  
 नान्ची पत्नि दीनाराम दि. ५५/३७७  
 रामकिशन पु. सुदनराम दि. ११/३७७  
 वेगराज पु. सुदनराम दि. ११/३७७  
 अमितकुमार पु. सुदनराम दि. ११/३७७  
 ओंकारसिंह पु. दीनाराम दि. ५५/३७७  
 राजेन्द्रसिंह पु. दीनाराम दि. ५५/३७७  
 महीपाल पु. वनवारी दि. ५८/३७७  
 जाति मेघवाल सा. देह खातेदार

३१/२	०.१५	का. १
३२	०.७१	का. २ ०.५१
३३	१.५८	का. १ ०.२०
२०७	०.७५	का. १
२३६	०.५९	का. २ ०.२५
किता-५	३.७७	का. २ ०.६९
		का. ३

बुधराम पु. सोहनलाल दि. ८/७८  
 जाति मेघवाल सा. देह खातेदार  
 राधिन दि. ८/७८ उ. र. क. उ. शा. कुडाडवास  
 भादराम पु. वनवारी दि. ९/७८  
 जाति मेघवाल सा. देह खातेदार  
 राधिन दि. ९/७८ उ. र. क. उ. शा. कुडाडवास  
 रिसालसिंह पु. सोहनलाल दि. ८/७८  
 संतोष पत्नि सुदनराम दि. २/७८  
 नान्ची पत्नि दीनाराम दि. ८/७८  
 रामकिशन पु. सुदनराम दि. २/७८  
 वेगराज पु. सुदनराम दि. २/७८  
 अमितकुमार पु. सुदनराम दि. २/७८  
 ओंकारसिंह पु. दीनाराम दि. ८/७८  
 राजेन्द्रसिंह पु. दीनाराम दि. ८/७८  
 महीपाल पु. वनवारी दि. ५/७८  
 सुनिल पु. मदन दि. १७/७८

२३५/२	०.७८	का. १ ०.६६
		का. ३ ०.१२
किता-१	०.७८	

पुस्तक-३-३

जयलाल आंधकारी, बुधना

२१/११

नहसीलदार (भू.अ.)

15/9/2024  
 1-7-2020  
 जाति. पु. मे. धुलवा  
 कुल  
 बुधना

बंकाही बंधन विस्तार  
 ग्राम - डोही  
 तहसील - खैतडी  
 जिला - मुन्सुनु  
 सन् - 1977-78  
 पैमाना फी सेमी = 20 मीटर

सी)  
 ए)

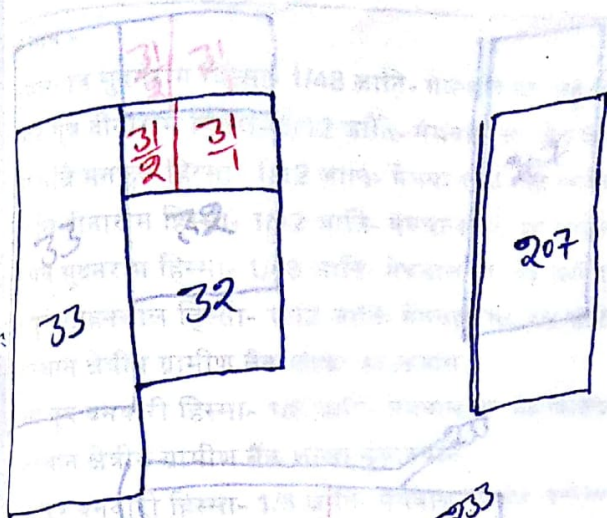

पुस्तक - ब  
 (क)

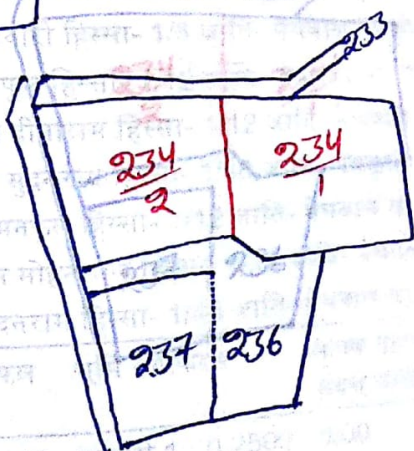

Kul  
 कुशात्मजीना  
 अति प. सं. धुलवा  
 11-7-2020

0.9400 बागानी 1 0.2500  
 बागानी 2 0.6800  
 0.7100 बागानी 1 0.2000  
 बागानी 2 0.5100  
 5800 बागानी 1 1.5800  
 2300  
 P. 35 क. से. 4293 पर पर्व  
 1-7-2020  
 तहसीलदार (भू.अ.)  
 बुहाना, जिला मुन्सुनु

कमल नक्शा किश्तदार  
 ग्राम - ठोठी  
 तहसील - खेतड़ी  
 जिला - झुझुनू  
 सन् - 1977-78  
 पैमाना की सीमा = 80 मीटर

प्रपत्र पं  
 (देखिये निय)

संविधान संशोधन अधिनियम - 2017 - 2018 वर्षावधि 2015 ( वर्ष 2018 )

खाता संख्या नया - 75

खाता संख्या पुराना - 73

पुत्र सुदामा राम हिस्सा- 1/48 जाति- मेघवाल सा. देह खातेदार	31/2	31
देह पुत्र दीनाराम हिस्सा- 1/12 जाति- मेघवाल सा. देह खातेदार		
पति मनफूल हिस्सा- 1/12 जाति- मेघवाल सा. देह खातेदार		207
पुत्र दीनाराम हिस्सा- 1/12 जाति- मेघवाल सा. देह खातेदार	33	22
पुत्र सुदनराम हिस्सा- 1/48 जाति- मेघवाल सा. देह खातेदार		
पुत्र सोहनलाल हिस्सा- 1/12 जाति- मेघवाल सा. देह खातेदार		
स्थान क्षेत्रीय ग्रामीण बैंक शाखा कुहाऊवा		
पुत्र बनधारी हिस्सा- 1/8 जाति- मेघवाल सा. देह खातेदार		
स्थान क्षेत्रीय ग्रामीण बैंक शाखा कुहाऊवा		233
पुत्र बनधारी हिस्सा- 1/8 जाति- मेघवाल सा. देह खातेदार		
पुत्र मनफूल हिस्सा- 234/2 जाति- 234/1	234/2	234/1
पुत्र दीनाराम हिस्सा- 1/12 जाति- मेघवाल सा. देह खातेदार		
पुत्र सुदनराम हिस्सा- 1/48 जाति- मेघवाल सा. देह खातेदार		
पुत्र मनफूल हिस्सा- 1/12 जाति- मेघवाल सा. देह खातेदार		
पुत्र सोहनलाल हिस्सा- 237/1 जाति- 236	237/1	236
पुत्र सुदनराम हिस्सा- 1/48 जाति- मेघवाल सा. देह खातेदार		
क्षेत्रफल भूमि वगाकरण		

पुस्तक - ब  
 ⊕

कुशांत मीणा  
 वकील मं. धुलवा  
 1-7-2020

0.9400	बारानी 1	0.2500	0.00
	बारानी 2	0.6900	0.00
0.7100	बारानी 1	0.2000	0.00
	बारानी 2	0.5100	0.00
0.5800	बारानी 1	1.5800	0.00
3.2300			

9.35 रु. से 4293 पर  
 1-7-2020 पर

तहसीलदार (भू.अ.)  
 बुहाना, जिला झुझुनू

प्रार्थना की जानकारी  
 भी न्यायालय में सारी  
 करने की तिथि :- 15-Sep-2020