

न्यायालय, उपखण्ड अधिकारी एवं पदेन सहायक कलक्टर, (जिला-ब्यावर)

राज.

पीठासीन अधिकारी : श्री श्याम सुन्दर बिश्नोई, आर०ए०एस०

राजस्व प्रा० पत्र सं० : 63/2023

GCMS NO. : 2023/125

वादी	बनाम	प्रतिवादीगण
1- देवीलाल पुत्र छीतरराम जाति-मेघवाल, निवासी-सेवरिया, तहसील-जैतारण, जिला-ब्यावर(राज.)		1- धर्मराम पुत्र मांगीलाल फौत के कायम मुकाम 1/1 अभिषेक पुत्र धर्मराम 2- पेमाराम पुत्र उदाराम फौत के कायम मुकाम 2/1 भागुराम पुत्र पेमाराम 2/2 मेवाराम पुत्र पेमाराम 2/3 मोतीराम पुत्र पेमाराम 2/4 साबुराम पुत्र पेमाराम 2/5 सुवालाल पुत्र पेमाराम 3- प्रभू पुत्र सुजाजी 4- चम्पालाल पुत्र गुलाराम जातियान मेघवाल, निवासीगण-खेड़ा भीवगढ़ तहसील-जैतारण, जिला-ब्यावर। 5- करणसिंह पुत्र नारायण 6- पूसीदेवी पत्नी नारायण 7- मंजूदेवी पुत्री नारायण 8- कमला पुत्री बालकिशन 9- राधादेवी पत्नी बालकिशन 10- पारकी पुत्री बालकिशन 11- तेजसिंह पुत्र बालकिशन 12- गणकीदेवी पत्नी कालूराम 13- धीरकीदेवी पुत्री कालूराम 14- नौरतीदेवी पुत्री कालूराम 15- कानाराम पुत्र लादूराम जातियान-गुर्जर, निवासीगण- खेड़ा भीवगढ़, तहसील-जैतारण। 16- सुजा पुत्र बदना फौत के कायम मुकाम 16/1. कमला पत्नी स्व० जयदेव वल्द सुजा 16/2. गुड्डी पुत्री स्व० जयदेव 16/3. दरीया पुत्री स्व० जयदेव जातियान गुर्जर निवासीगण ग्राम



(श्याम सुन्दर बिश्नोई)  
उपखण्ड अधिकारी एवं पदेन  
सहायक कलक्टर जैतारण

खेड़ा भीवगढ़ तहसील जैतारण जिला  
ब्यावर। प्रतिवादी संख्या 16/2 एवं  
16/3 नाबालिग जरिये कुदरती  
वली माता/संरक्षक कमला पत्नी  
जयदेव गुर्जर।

16/4. नारायणी पुत्री सुजा पत्नी  
इंगाराम जाति गुर्जर निवासी ग्राम  
पाटवा तहसील जैतारण जिला  
ब्यावर।

17- डालीदेवी पत्नी भुराराम उर्फ  
भुण्डाराम

18- श्रवण पुत्र चौथाराम  
जातियान-गुर्जर, निवासीगण- खेड़ा  
भीवगढ़ तहसील-जैतारण,  
जिला-ब्यावर।

19- तहसीलदार जैतारण,  
तहसील-जैतारण, जिला-ब्यावर  
(राज.)

राजस्व वाद बाबत बंटवाडा व स्थाई निषेधाज्ञा अन्तर्गत धारा 53 एवं 92ए राजस्थान  
काश्तकारी अधिनियम, 1955

तारीख रजु: 29/05/2023

उपस्थित:-

1. श्री चावण्डदान बारहठ, श्री एम0एस0पठान, श्री चेतन प्रकाश, अधिवक्ता,  
वादी।

--: निर्णय :-

दिनांक:- 20/12/2023

वकील मय वादी ने एक राजस्व वाद बाबत बंटवाडा एवं स्थाई निषेधाज्ञा अन्तर्गत धारा 53 एवं 92ए राजस्थान काश्तकारी अधिनियम, 1955 के तहत इस आशय का पेश किया कि वादी एवं प्रतिवादीगण की खातेदारी व कब्जे काश्त की कृषि भूमि राजस्व मौजा-भीवगढ़, पटवार हल्का रास द्वितीय, भू-अभिलेख निरीक्षण क्षेत्र रास, तहसील-जैतारण, जिला-ब्यावर (राजस्थान) में स्थित खसरा नम्बर 2300 रकबा 3.3751 हैक्टेयर किस्म चाही प्रथम की आई है, जिसमें वादी का 1/12 वां हिस्सा व हक अधिकार है तथा शेष भूमि प्रतिवादीगण की है। वादी एवं प्रतिवादीगण माफिक हिस्से अनुसार मौके पर काबिज होकर काश्त करते चले आ रहे हैं। वादी अपने 1/12 वें हिस्से की भूमि पर शान्ति पूर्वक काबिज होकर काश्त कार्य कर रहा है। इसलिये वादी का 1/12 वां हिस्से की भूमि राजस्व रेकर्ड एवं नक्शे में अलग तरमीम किया जाना आवश्यक है। जिससे वादी अपने कृषि भूमि की तारबन्दी, नेखबन्दी करवा सके तथा अपनी भूमि को और ज्यादा उपजाऊ बना सकता है। वादपत्र में वर्णित विवादित भूमि पक्षकारों के बीच संयुक्त व शामिलती है तथा मौके पर स्थाई मिट्स एण्ड बाउण्डस के कोई बंटवाडा नहीं हो रखा है। मौके पर नाप चौप

(राजस्थान सरकार)  
संयुक्त अधिकारी एवं एग्जिक्यूटिव  
पुस्तकालय जैतारण।

व माटे भी बाई मिट्स एण्ड बाउण्डस के नहीं की गई है। इस वजह से वादी एवं प्रतिवादीगण के बीच भूमि के नाप चौप व बंटवाड़े को लेकर कई बार विवाद भी होता है। जबकि वादी अपने हक-हिस्से की भूमि पर देशी खाद, काली मिट्टी ढलवाकर और अधिक उपजाऊ बनाना चाहता है। साथ ही सुरक्षा के प्रयोजनार्थ लोहे की जाली व तारबन्दी भी करवाना चाहता है परन्तु इस भूमि के नाप चौप व बंटवाड़े को लेकर विवाद होता है। इस वजह से वादी वादपत्र में वर्णित खसरा नम्बर की विवादित भूमि का बाई मिट्स एण्ड बाउण्डस के बंटवाड़ा करवाना चाहता है तथा मौके पर भी पेमाईश करवाना चाहता है। लेकिन प्रतिवादीगण उसमें सहमत नहीं है तथा प्रतिवादीगण विशिष्ट भू-भाग को अपना होना बताकर उस पर अपना रथाई कब्जा करने पर आमादा है। इस प्रकार से यदि प्रतिवादीगण उक्त दुष्कृत्य करने में सफल हो जाता है एवं यदि उक्त प्रतिवादीगण इस वादग्रस्त भूमि का बंटवाड़ा किये बिना ही इस भूमि के विशिष्ट भू-भाग को अपना होना बताकर कब्जा कर लेते हैं तो वादी को अपूरणीय क्षति होगी। जिसकी क्षतिपूर्ति किसी कदर संभव नहीं है। अतः अदालत श्रीमान् के समक्ष यह वादपत्र पेश करने के अलावा अन्य कोई विकल्प शेष नहीं रहने से वादपत्र बाबत रथाई निषेधाज्ञा का विरुद्ध प्रतिवादीगण के पेश है। प्रतिवादी संख्या-20 भूमिधारी राजस्थान सरकारी के प्रतिनिधि हैं अतः धारा 80 (2) सी.पी.सी. का प्रार्थना पत्र पृथक से पेश किया गया है। बिनाय वाद दिनांक 10.04.2023 को प्रतिवादीगण द्वारा वादी से इस विवादित भूमि पर जबरदस्ती बेदखल कर अपना कब्जा करने की ऐलानिया धमकी देने पर बमुकाम भीवगढ़ तहसील-जैतारण जिला ब्यावर में पैदा हुआ जो अंदर म्याद एवं अदालत श्रीमान् के श्रवणाधिकार व क्षेत्राधिकार में हैं।

वादी का दावा दर्ज रजिस्टर किया गया। प्रतिवादीगण को तलब किया गया। प्रतिवादीगण संख्या 01 से 19 बावजूद सम्मन सूचना के न्यायालय हाजा में उपस्थित नहीं रहने से इनके विरुद्ध एकपक्षीय कार्यवाही की गई। अधिवक्ता वादी द्वारा वादी देवीलाल एवं गवाह गिरधारीलाल का साक्ष्य शपथ पत्र पेश किये, दस्तावेजात् प्रदर्श करवाये जो शामिल मिसल है।

पत्रावली का ध्यानपूर्वक अवलोकन किया गया। प्रस्तुत वाद-पत्र, शपथ-पत्र एवं दस्तावेजात् इत्यादि का गहनता से अध्ययन किया गया। जमाबंदी सरहद मौजा भीवगढ़, पटवार हल्का रास द्वितीय, भू-अभिलेख निरीक्षण क्षेत्र रास, तहसील-जैतारण, जिला-ब्यावर में खसरा नम्बर 2300 रकबा 3.3751 हैक्टेयर किस्म चाही प्रथम सम्बत् 2076-2079 का अवलोकन किया गया। वादग्रस्त आराजी में वादी एवं प्रतिवादी संख्या 1 से 19 बरूबे राजस्व रेकॉर्ड स्वयं अपने हिस्से के खातेदार काश्तकार दर्ज है, जिसमें माफिक राजस्व रेकॉर्ड अनुसार प्राथमिक डिक्री बहक वादी विरुद्ध प्रतिवादीगण इस आशय की सादिर की गई कि सरहद मौजा भीवगढ़, पटवार हल्का रास द्वितीय, भू-अभिलेख निरीक्षण क्षेत्र रास, तहसील-जैतारण, जिला-ब्यावर में खसरा नम्बर 2300 रकबा 3.3751 हैक्टेयर किस्म चाही प्रथम की आई हुई है। जिसका उभयपक्ष के हक-हिस्सों का माफिक राजस्व रिकार्ड भूमि का बंटवाड़ा मौके पर बाई मिट्स एण्ड बाउण्डस करवाया जाकर खाता व लगान अलग-अलग दर्शाकर बंटवाड़ा रिपोर्ट मय नजरी नक्शा बनाया जाने हेतु एवं बंटवाड़ा रिपोर्ट मय नजरी

नक्शा प्रस्तुत करने हेतु तहसीलदार, जैतारण को अधिकृत किया जाकर पत्रांक/कोर्ट/ 2023/659 दिनांक 04.09.2023 द्वारा आदेशित किया गया। तहसीलदार, जैतारण ने अपने क्रमांक/भू0अ0/23/5821 दिनांक 18.10.2023 द्वारा प्राथमिक डिक्री की पालना अर्थात् बंटवाड़ा रिपोर्ट/विभाजन प्रस्ताव मय नजरी नक्शा सहित प्रस्तुत की, शा0मि0 की गई।

अंतिम बहस वकील वादी की सुनी गई। बहस के दौरान वकील वादी ने वादग्रस्त आराजी का माफिक प्राथमिक डिक्री की पालना अर्थात् बंटवाड़ा रिपोर्ट/विभाजन प्रस्ताव मय नजरी नक्शा बंटवाड़ा करने हेतु सहमति जाहिर की। पत्रावली का ध्यानपूर्वक अवलोकन किया, बहस वकील वादी एवं पालना रिपोर्ट पर गौर कर मनन किया गया। भू-अभिलेख के खसरा नम्बर खसरा नम्बर 2300 रकबा 3.3751 हैक्टेयर किस्म चाही प्रथम का माफिक राजीनामा एवं विभाजन प्रस्ताव मय नजरी नक्शा वादीगण का वाद डिक्री किया जाकर बंटवाड़ा किया जाना उचित समझते हैं।

—:: आदेश::—

अतः माफिक बंटवाड़ा रिपोर्ट मय नजरी नक्शा अंतिम डिक्री बहक वादी विरुद्ध प्रतिवादीगण इस अमर की सादिर की जाती हैं कि सरहद मौजा भीवगढ़, पटवार हल्का रास द्वितीय, भू-अभिलेख निरीक्षण क्षेत्र रास, तहसील-जैतारण, जिला-ब्यावर में खसरा नम्बर 2300 रकबा 3.3751 हैक्टेयर किस्म चाही प्रथम भूमि का बंटवाड़ा अर्थात् विभाजन निम्नांकित रूप से किया जाता है :-

क्र. सं.	नाम खातेदारान मय वल्लियत व सकूनत	खसरा नम्बर	रकबा हैक्टेयर	किस्म	लगान
1.	देवीलाल मेघवाल पुत्र छीतरराम हिस्सा पूर्ण सा0 सेवरिया खातेदार	2300/ 1	0.2813	चा.प्र.	
2.	1.कमला पुत्री बालकिशन हिस्सा 422/ 30938 जाति गुर्जर सा.खेडा खातेदार 2.करणसिंह पुत्र नारायण हिस्सा 141/ 30938 जाति गुर्जर सा.खेडा खातेदार 3.कानाराम पुत्र लादू हिस्सा 1055/ 30938 जाति गुर्जर सा.खेडा खातेदार 4.कालू पुत्र बदना हिस्सा 2109/30938 जाति गुर्जर सा.खेडा खातेदार 5.गणकीदेवी पत्नी कालूराम हिस्सा 3515/ 30938 जाति गुर्जर सा.खेडा खातेदार 6.चम्पालाल पुत्र गुलाराम हिस्सा 7031/ 30938 जाति मेघवाल सा.बाडसा खातेदार 7.डालीदेवी पत्नी भूराराम उर्फ भूण्डाराम हिस्सा 1055/ 30938 जाति गुर्जर सा. खेडा खातेदार 8.तेजसिंह पुत्र बालकिशन हिस्सा 422/ 30938 जाति गुर्जर सा.खेडा खातेदार 9.धीरकीदेवी पुत्री कालूराम हिस्सा 352/ 30938 जाति गुर्जर सा.खेडा खातेदार 10.नौरतीदेवी पुत्री कालूराम हिस्सा 352/ 30938 जाति गुर्जर सा.खेडा खातेदार 11.प्रभुराम पुत्र सूजाराम हिस्सा 1406/ 30938 जाति मेघवाल सा.खेडा खातेदार 12.पूसीदेवी पत्नी नारायण हिस्सा 141/	2300	3.0938	चा.प्र.	

(श्याम सुन्दर शिण्पोई)  
उपखण्ड अधिकारी एवं पंच  
महायक कलक्टर जैतारण

- |  |  |  |  |  |
|--|--|--|--|--|
| 30938 जाति गुर्जर सा.खेडा खातेदार  |  |  |  |  |
| 13.पारकी पुत्री बालकिशन हिस्सा 422/<br>30938 जाति गुर्जर सा.खेडा खातेदार         |  |  |  |  |
| 14.मंजूदेवी पुत्री नारायण हिस्सा 141/<br>30938 जाति गुर्जर सा.खेडा खातेदार       |  |  |  |  |
| 15.राधादेवी पत्नी बालकिशन हिस्सा 422/<br>30938 जाति गुर्जर सा.खेडा खातेदार       |  |  |  |  |
| 16.श्रवण पुत्र चौथाराम हिस्सा 4218/<br>30938 जाति गुर्जर सा.खेडा खातेदार         |  |  |  |  |
| 17.अभिषेक पुत्र धर्मराम हिस्सा 1607/<br>30938 जाति मेघवाल सा.लाम्बिया<br>खातेदार |  |  |  |  |
| 18.भागुराम पुत्र पेमाराम हिस्सा 804/<br>30938 जाति मेघवाल सा.लाम्बिया<br>खातेदार |  |  |  |  |
| 19.मेवाराम पुत्र पेमाराम हिस्सा 804/<br>30938 जाति मेघवाल सा.लाम्बिया<br>खातेदार |  |  |  |  |
| 20.मोतीराम पुत्र पेमाराम हिस्सा 804/<br>30938 जाति मेघवाल सा.लाम्बिया<br>खातेदार |  |  |  |  |
| 21.साबुराम पुत्र पेमाराम हिस्सा 804/<br>30938 जाति मेघवाल सा.लाम्बिया<br>खातेदार |  |  |  |  |
| 22.सुवालाल पुत्र पेमाराम हिस्सा 804/<br>30938 जाति मेघवाल सा.लाम्बिया<br>खातेदार |  |  |  |  |
| 23.कमला पत्नी जयदेव हिस्सा 703/<br>30938 जाति गुर्जर सा.खेडा खातेदार             |  |  |  |  |
| 24.गुड्डी पुत्री जयदेव हिस्सा 703/<br>30938 जाति गुर्जर सा.खेडा खातेदार          |  |  |  |  |
| 25.दरीया पुत्री जयदेव हिस्सा 703/<br>30938 जाति गुर्जर सा.खेडा खातेदार           |  |  |  |  |

तदनुसार राजस्व रेकर्ड में अमल दरामद किया जावें। बंटवाड़ा रिपोर्ट/विभाजन प्रस्ताव मय नजरी नक्शा निर्णय का एक भाग माना जावें। वादी के कब्जे काश्त में दखलन्दाजी करने से प्रतिवादीगण को जरिए स्थाई निषेधाज्ञा से रोका जाता हैं। डिक्री पर्चा बनाया जाकर पत्रावलीबद्ध किया जावें। पत्रावली फैसल शुमार होकर नम्बर से कम हो। बाद तकमील जाब्ता दाखिल दफ्तर लेखा/भण्डार जमा हो।

(श्याम सुन्दर शिणोई)  
उपखण्ड अधीक्षक एवं  
पदेन सहायक कलक्टर, जैतारण  
जिला-ब्यावर (राज0)

निर्णय आज दिनांक 20/12/2023 को सर-ए-इजलास सुनाया गया।

(श्याम सुन्दर शिणोई)  
उपखण्ड अधीक्षक एवं  
पदेन सहायक कलक्टर, जैतारण  
जिला-ब्यावर (राज0)



## डिफ्री बमुकदमें इब्तदाई

(ओ 20 रूल 6,7 जाब्ता दीवानी)

अज अदालत :- उपखण्ड अधिकारी एवं पदेन सहायक कलक्टर  
 मुकाम :- जैतारण जिला ब्यावर  
 बईजलास :- श्री श्याम सुन्दर बिश्नोई, आर0ए0एस0

वादी

बनाम

प्रतिवादीगण

- |  |  |
|--|--|
| <p>1- देवीलाल पुत्र छीतरराम<br/>जाति-मेघवाल, निवासी-सेवरिया,<br/>तहसील-जैतारण, जिला-ब्यावर(राज.)</p> | <p>1- धर्मराम पुत्र मांगीलाल फौत के<br/>कायम मुकाम<br/>1/1 अभिषेक पुत्र धर्मराम<br/>2- पेमाराम पुत्र उदाराम फौत के<br/>कायम मुकाम<br/>2/1 भागुराम पुत्र पेमाराम<br/>2/2 मेवाराम पुत्र पेमाराम<br/>2/3 मोतीराम पुत्र पेमाराम<br/>2/4 साबुराम पुत्र पेमाराम<br/>2/5 सुवालाल पुत्र पेमाराम<br/>3- प्रभू पुत्र सुजाजी<br/>4- चम्पालाल पुत्र गुलाराम<br/>जातियान मेघवाल, निवासीगण-खेड़ा<br/>भीवगढ़ तहसील-जैतारण,<br/>जिला-ब्यावर।<br/>5- करणसिंह पुत्र नारायण<br/>6- पूसीदेवी पत्नी नारायण<br/>7- मंजूदेवी पुत्री नारायण<br/>8- कमला पुत्री बालकिशन<br/>9- राधादेवी पत्नी बालकिशन<br/>10- पारकी पुत्री बालकिशन<br/>11- तेजसिंह पुत्र बालकिशन<br/>12- गणकीदेवी पत्नी कालूराम<br/>13- धीरकीदेवी पुत्री कालूराम<br/>14- नौरतीदेवी पुत्री कालूराम<br/>15- कानाराम पुत्र लादूराम<br/>जातियान-गुर्जर, निवासीगण- खेड़ा<br/>भीवगढ़, तहसील-जैतारण।<br/>16- सुजा पुत्र बदना फौत के कायम<br/>मुकाम<br/>16/1. कमला पत्नी स्व0 जयदेव<br/>वल्द सुजा<br/>16/2. गुड्डी पुत्री स्व0 जयदेव<br/>16/3. दरीया पुत्री स्व0 जयदेव<br/>जातियान गुर्जर निवासीगण ग्राम<br/>खेड़ा भीवगढ़ तहसील जैतारण जिला</p> |
|--|--|



(श्याम सुन्दर बिश्नोई)  
 उपखण्ड अधिकारी एवं पदेन  
 सहायक कलक्टर जैतारण (

ब्यावर। प्रतिवादी संख्या 16/2 एवं 16/3 नाबालिग जरिये कुदरती वली माता/संरक्षक कमला पत्नी जयदेव गुर्जर।

16/4. नारायणी पुत्री सुजा पत्नी हूंगाराम जाति गुर्जर निवासी ग्राम पाटवा तहसील जैतारण जिला ब्यावर।

17- हालीदेवी पत्नी भूराराम उर्फ भुण्डाराम

18- श्रवण पुत्र चौथाराम जातियान-गुर्जर, निवासीगण- खेडा भीवगढ़ तहसील-जैतारण, जिला-ब्यावर।

19- तहसीलदार जैतारण, तहसील-जैतारण, जिला-ब्यावर (राज.)

मु0न0 :रा0वा0स0: 63/2023

राजस्व वाद बाबत बंटवाडा एवं स्थाई निषेधाज्ञा अन्तर्गत धारा 53 एवं 92ए राजस्थान काश्तकारी अधिनियम, 1955

यह मुकदमा आज वास्ते ईनफिसाल कतई रुबरु .....-...

..... व हाजरी श्री चावण्डदान बारहठ, श्री एम0एस0पठान, श्री चेतन प्रकाश, अधिवक्ता वादी मिनजानिब मुद्धई पेश होकर हुक्म दिया जाता है कि सरहद मौजा भीवगढ़, पटवार हल्का रास द्वितीय, भू-अभिलेख निरीक्षण क्षेत्र रास, तहसील-जैतारण, जिला-ब्यावर में खसरा नम्बर 2300 रकबा 3.3751 हैक्टेयर किस्म चाही प्रथम भूमि का बँटवाडा अर्थात् विभाजन निम्नांकित रूप से किया जाता है :-

क्र. सं.	नाम खातेदारान मय वल्लियत व सकूनत	खसरा नम्बर	रकबा हैक्टेयर	किस्म	लगान
1.	देवीलाल मेघवाल पुत्र छीतरराम हिस्सा पूर्ण सा0 सेवरिया खातेदार	2300/ 1	0.2813	चा.प्र.	
2.	1.कमला पुत्री बालकिशन हिस्सा 422/ 30938 जाति गुर्जर सा.खेडा खातेदार 2.करणसिंह पुत्र नारायण हिस्सा 141/ 30938 जाति गुर्जर सा.खेडा खातेदार 3.कानाराम पुत्र लादू हिस्सा 1055/ 30938 जाति गुर्जर सा.खेडा खातेदार 4.कालू पुत्र बदना हिस्सा 2109/30938 जाति गुर्जर सा.खेडा खातेदार 5.गणकीदेवी पत्नी कालूराम हिस्सा 3515/ 30938 जाति गुर्जर सा.खेडा खातेदार 6.चम्पालाल पुत्र गुलाराम हिस्सा 7031/ 30938 जाति मेघवाल सा.बाडसा खातेदार 7.हालीदेवी पत्नी भूराराम उर्फ भूण्डाराम हिस्सा 1055/ 30938 जाति गुर्जर सा.	2300	3.0938	चा.प्र.	

(श्यामसुन्दर थिएनोई)  
उपखण्ड अधिकारी एवं पदेन  
सहायक कलक्टर जैतारण

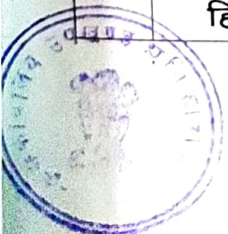

खेडा खातेदार				
8.तेजसिंह पुत्र बालकिशन हिस्सा 422/ 30938 जाति गुर्जर सा.खेडा खातेदार				
9.धीरकीदेवी पुत्री कालूराम हिस्सा 352/ 30938 जाति गुर्जर सा.खेडा खातेदार				
10.नौरतीदेवी पुत्री कालूराम हिस्सा 352/ 30938 जाति गुर्जर सा.खेडा खातेदार				
11.प्रभुराम पुत्र सूजाराम हिस्सा 1406/ 30938 जाति मेघवाल सा.खेडा खातेदार				
12.पूसीदेवी पत्नी नारायण हिस्सा 141/ 30938 जाति गुर्जर सा.खेडा खातेदार				
13.पारकी पुत्री बालकिशन हिस्सा 422/ 30938 जाति गुर्जर सा.खेडा खातेदार				
14.मंजूदेवी पुत्री नारायण हिस्सा 141/ 30938 जाति गुर्जर सा.खेडा खातेदार				
15.राधादेवी पत्नी बालकिशन हिस्सा 422/ 30938 जाति गुर्जर सा.खेडा खातेदार				
16.श्रवण पुत्र चौथाराम हिस्सा 4218/ 30938 जाति गुर्जर सा.खेडा खातेदार				
17.अभिषेक पुत्र धर्मराम हिस्सा 1607/ 30938 जाति मेघवाल सा.लाम्बिया खातेदार				
18.भागुराम पुत्र पेमाराम हिस्सा 804/ 30938 जाति मेघवाल सा.लाम्बिया खातेदार				
19.मेवाराम पुत्र पेमाराम हिस्सा 804/ 30938 जाति मेघवाल सा.लाम्बिया खातेदार				
20.मोतीराम पुत्र पेमाराम हिस्सा 804/ 30938 जाति मेघवाल सा.लाम्बिया खातेदार				
21.साबुराम पुत्र पेमाराम हिस्सा 804/ 30938 जाति मेघवाल सा.लाम्बिया खातेदार				
22.सुवालाल पुत्र पेमाराम हिस्सा 804/ 30938 जाति मेघवाल सा.लाम्बिया खातेदार				
23.कमला पत्नी जयदेव हिस्सा 703/ 30938 जाति गुर्जर सा.खेडा खातेदार				
24.गुड्डी पुत्री जयदेव हिस्सा 703/ 30938 जाति गुर्जर सा.खेडा खातेदार				
25.दरीया पुत्री जयदेव हिस्सा 703/ 30938 जाति गुर्जर सा.खेडा खातेदार				

तदनुसार राजस्व रेकर्ड में अमल दरामद किया जावे। बंटवाड़ा रिपोर्ट/विभाजन प्रस्ताव मय नजरी नक्शा निर्णय का एक भाग माना जावे। वादी के कब्जे काश्त में दखलन्दाजी करने से प्रतिवादीगण को जरिए स्थाई निषेधाज्ञा से रोका जाता है। पत्रावली फैसल शुमार होकर नम्बर से कम हो। बाद तकमील जाब्ता दाखिल दफ्तर लेखा/भण्डार जमा हो।

(श्यामसुन्दर धिणोई)  
उपखण्ड अधिकारी एवं पदेन  
सहायक कलक्टर नैतारण।

नीज.....-.....मुबलिक.....-.....बाबत.....-.....खर्चा इस मुकदमें मय सूद व शहर ....-.....फीस सदी सालाना आज की तारीख वसूल याबी तक .....-.....को अदा करें ।

बसिब्त मेरे दस्तखत व मोहर अदालत के आज तारीख 20/12/2023 को जारी किया गया ।



(श्यामसुन्दर शिखोई)  
उपखण्ड अधीक्षक एवं  
पदेन सहायक कलेक्टर, जैतारण  
जिला-ब्यावर(राज0)

मुद्धई	रुपये	पैसे	मुद्धायलाह	रुपये	पैसे
स्टाम्प अर्जी दावा	6.00		स्टाम्प वकालतनामा	0.00	
स्टाम्प वकालतनामा	2.00		स्टाम्प अर्जी	0.00	
स्टाम्प वजह सबूत	2.00		महनताना वकील	0.00	
महनताना वकील	0.00		खर्चा गवाहान	0.00	
खर्चा गवाहान	11.00		फीस कमीशनर	0.00	
फीस कमीशनर	0.00		बाबत ईजराय हुक्मनामा	0.00	
बाबत ईजराय हुक्मनामा	0.00		मुत्फरिक	0.00	
मिजान:-	21.00		मिजान:-	0.00	

नोट:- इस खर्चे के फार्म पर कुल खर्चा यह हो फरीकेन को चाहे डिकी के जरिए दिलाया गया हो, नहीं दर्ज किया जावे।