



राजस्थान सरकार

**न्यायालय उपखण्ड अधिकारी एवं पदेन सहायक कलक्टर, बाली**  
(पीठासीन अधिकारी लोक अदालत/केम्प कोर्ट बाली)

GCMS NO. 2024/ 39।

--आदेश--

दिनांक 16-10-2024

प्रार्थी श्री बाबूलाल पुत्र उमारामजी जाति सीरवी चौधरी निवासी बाली, तहसील बाली के नक्शा में तरमीम शुद्धि प्रार्थना पत्र एवं पटवारी हलक बाली, भू.अ.नि बाली तथा तहसीलदार बाली की अनुशंसा के आधार पर राजस्थान भू-राजस्व अधिनियम 1956 की धारा 131, 136 के अनुसरण में ग्राम बाली तहसील बाली के खसरा नंबर 250/2 की माफिक रिपोर्ट पटवारी हलक बाली, भू.अ.नि बाली तथा तहसीलदार बाली के अनुरूप नक्शे में शुद्धि के आदेश दिये जाते हैं। पटवारी हलक बाली, भू.अ.नि बाली तथा तहसीलदार बाली द्वारा प्रस्तुत नजरी नक्शा व रिपोर्ट को आदेश का भाग माना जावे।



कमांक/कोर्ट/2024/2153-2155  
प्रतिलिपि :-

1. तहसीलदार बाली को भेजकर लेख है कि आदेशानुसार राजस्व रिकॉर्ड में अमल दरामद शीघ्र किया जाकर पालना रिपोर्ट भिजवायें।
2. पटवारी हलका बाली को पालनार्थ।
3. प्रार्थी श्री बाबूलाल पुत्र उमारामजी जाति सीरवी चौधरी निवासी बाली, तहसील बाली को सूचनार्थ।

पीठासीन अधिकारी

लोक अदालत  
सहायक कलक्टर एवं पदेन  
उपखण्ड अधिकारी एवं  
उपखण्ड अधिकारी बाली  
पदेन सहा. कलक्टर, बाली

दिनांक 16-10-2024

पीठासीन अधिकारी

लोक अदालत  
उपखण्ड अधिकारी एवं पदेन  
उपखण्ड अधिकारी बाली  
पदेन सहा. कलक्टर, बाली

खालसा जगन्नाथ पुत्र उमाराज अति-बली की बली के आर्यन पत्र संश्लेषण के आदेश क्रमांक / 22. अ. / 2024 रिपोर्ट पटवारी व भू.अ.नि. 1282 दिनांक 31/03/2024 की पालना में आर्यन पत्र संश्लेषण

आगत नम्बर 250/2 का राजस्व नक्शा शीट एवं मॉके चैफ़रिंग कि गई उक्त चैफ़रिंग में राजस्व नक्शा की रकम मॉके पर उक्त चैफ़रिंग की उतरी एवं परिजमी भाग में निम्नलिखित रिपोर्ट में निम्नलिखित आगत नम्बर 250/2 का राजस्व नक्शा शीट एवं मॉके चैफ़रिंग कि गई उक्त चैफ़रिंग में निम्नलिखित रिपोर्ट में निम्नलिखित आगत नम्बर 250/2 की राजस्व नक्शा में हरमीम की शुरु शरी भाग उपर्युक्त इन्फ़िकाटी मॉके बली के न्यायालय एवं राजस्व नक्शा क्रमिक 1952 की धारा 136 के तहत किया जाना उचित है।

नापरी नक्शा रिपोर्ट तहसीलदार/नायब तहसीलदार

↑ N  
↓ S  
ग्राम बली

चतुर्थात् रेन्ड आउटमाट

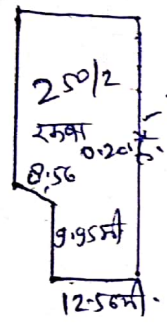

रेन्ड आउटमाट

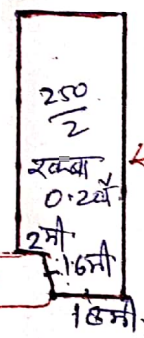

अवासीय मकान पुरानी खालसा

पटवारी (भू.अ.नि.)  
12/03/24

मौका रिपोर्ट  
13/03/2024

आदेश रिपोर्ट तहसीलदार बली

पटवारी हल्का बली एवं भू.अ.नि. हल्का बली की नुसख्त बांण्य रिपोर्ट आगत नम्बर 250/2 की आदेशांश कट आगत बली की खेले में प्रेषित है।

Ex - Copy



सहायक कलेक्टर एवं पदेन उपखण्ड अधिकारी, बली

उप खण्ड अधिकारी

तहसीलदार (भू.अ.नि.) बली