

**न्यायालय उपखण्ड अधिकारी, बाली, जिला-पाली(राजस्थान)**  
**पीठासीन अधिकारी : श्री दिनेश विश्णोई, आर.ए.एस.**

राजस्व विविध प्रकरण GCMS NO 2025 / 124

दायरा तिथि : 17.02.2025

आदेश तिथि : 07/07/25

प्रार्थीगण :-

1. रामलाल पुत्र चमनाराम जाति शीरवी निवासी खीमेल तहसील बाली
2. पकाराम पुत्र लुम्बाराम जाति शीरवी निवासी गु.पो. दादाई तहसील देसूरी

ब ना म

अप्रार्थीगण :-

1. उमाराम पुत्र केसाराम जाति सरगरा
2. नारंगी देवी पत्नी उमाराम जाति सरगरा निवासीगण खीमेल तहसील बाली

प्रार्थना-पत्र अन्तर्गत धारा 251(ए) राजस्थान काश्तकारी अधिनियम, 1955  
 संशोधन अधिनियम, 2012 सपठित राजस्थान काश्तकारी (सरकारी) संशोधन नियम, 2012  
 बाबत रिकॉर्ड नया रास्ता उपलब्ध कराने

आदेश

दिनांक: 7/7/25

प्रार्थीगण ने निर्धारित प्ररूप में आवेदन-पत्र अन्तर्गत धारा 251(ए) राजस्थान काश्तकारी अधिनियम, 1955 संशोधन सपठित राजस्थान काश्तकारी (सरकारी) संशोधन नियम, 2012 सपठित नियम-68 प्रस्तुत कर प्रार्थी की खातेदारी भूमि ग्राम खीमेल पटवार हल्का खीमेल तहसील बाली के खसरा नंबर 1308 रकबा 1.8900 हैक्टर की भूमि में आवागमन के लिए कोई विकल्प/रास्ता उपलब्ध नहीं होने से अप्रार्थीगण की भूमि ग्राम खीमेल पटवार हल्का खीमेल तहसील बाली के खसरा नंबर 1931/1356 रकबा 3.7400 हैक्टर में से प्रार्थना पत्र के संलग्न नजरी नक्शा मे लाल रंग से दर्शित ट्रेक से नया मार्ग उपलब्ध कराये जाने का निवेदन किया गया। प्रस्तुत प्रार्थना-पत्र के साथ राजस्व अभिलेखों की प्रतियां भी प्रस्तुत की गईं। प्रस्तुत प्रार्थना-पत्र के संबंध में राजस्थान काश्तकारी अधिनियम, 1955 संशोधन अधिनियम, 2012 सपठित राजस्थान काश्तकारी (सरकारी) संशोधन नियम, 2012 के नियमों के नियम-69(i) के अन्तर्गत एवं इस संबंध में राज्य सरकार राजस्थान राजस्व (गुप-6) की अधिसूचना क्रमांक : F.3(2) Rev.6/ 03/ pt / 7 Jaipur Dated : 02.03.2012 द्वारा प्रदत्त निर्देशों के अनुसरण में तहसीलदार बाली को मौका एवं अभिलेखीय स्थिति की जांच कर सम्पूर्ण स्थिति का प्रतिवेदन प्रस्तुत करने के निर्देश दिये गये। तहसीलदार बाली ने जांच कर अपने कार्यालय पत्रांक राजस्व/2025/1530 दिनांक 05.06.2025 से जांच रिपोर्ट प्रस्तुत की। तहसीलदार बाली की जांच रिपोर्ट अनुसार :-

1. यह है कि प्रार्थी की धारित भूमि तक आवागमन हेतु कोई रास्ता वैकल्पिक रूप से उपलब्ध नहीं है।
2. प्रस्तावित रास्ता ही इस हेतु इकलौता स्रोत है।
3. यह है कि प्रस्तावित रास्ता मौके पर चलायमान है।
4. यह है कि रास्ते हेतु प्रस्तावित भूमि का खसरावार विवरण निम्नानुसार है:-

क्र.स.	खसरा नंबर	रकबा हैक्टर में	किस्म	रास्ते हेतु प्रस्तावित भूमि का क्षेत्रफल	नाम खातेदार
1	1931/1356	3.74 हैक्टर	जाव सोयम	88X4.60=404.80 वर्गमीटर	उमाराम पुत्र केसाराम वगैरा जातिगण सरगरा निवासीगण खीमेल

5. यह कि निरीक्षक भू-अभिलेख मोखमपुरा द्वारा प्रस्तावित भूमि की डी.एल.सी. दर 194000/- रुपये प्रति हैक्टर है।
6. यह है कि प्रस्तावित रास्ते हेतु उपयोग में आने वाले भू-भाग पर निर्माण कार्य, वृक्ष या अन्य कोई क्षति नहीं है।

प्रकरण में तहसीलदार बाली द्वारा रिपोर्ट प्रेषित कर प्रार्थी की मांग अनुसार रास्ता दिये जाने बाबत अनुशंषा की गई। प्रकरण में अप्रार्थीगण को नोटिस जारी किये गये। अप्रार्थीगण ने प्रार्थीगण को अपने खातेदारी भूमि में से रास्ता दिये जाने बाबत सहमति व्यक्त कर सहमति पत्र पेश किया।

पेज लगातार.....02

सहयक क्लर्क एवं पदेन  
 उपखण्ड अधिकारी, बाली

// 02 //  
**राजस्व विविध प्रकरण संख्या : Gcms No 2025 / 124**  
 अनवान रामलाल वगैरा बनाम उमाराम वगैरा  
अंतर्गत धारा 251 ए राजस्थान काश्तकारी अधिनियम, 1955

पत्रावली व उपलब्ध रेकर्ड के अध्ययन व अप्रार्थीगण द्वारा प्रस्तुत सहमति पत्र पर मनन के पश्चात् यह जाहिर है कि आवेदक की खातेदारी भूमि ग्राम खीमेल पटवार हल्का खीमेल तहसील बाली के खसरा नंबर 1308 रकबा 1.8900 हैक्टर की भूमि में आवागमन के लिए कोई रास्ता वर्तमान में उपलब्ध नहीं होने से तहसीलदार बाली द्वारा जांच के पश्चात् नया रेकर्डेड रास्ता प्रस्तावित किया गया है।

अतः राजस्थान काश्तकारी अधिनियम 1955 संशोधन, 2012 सपठित राजस्थान काश्तकारी (सरकारी) संशोधन नियम, 2012 तथा इस संबंध में राज्य सरकार राजस्थान राजस्व (ग्रुप-6) की अधिसूचना क्रमांक : F.3(2)Rev.6/ 03/ pt/ 7 Jaipur Dated : 02.03.2012 तथा राज्य सरकार राजस्व (ग्रुप-6) के परिपत्र क्रमांक:प.3(52) राज-6/12/4 जयपुर दिनांक 14.06.2013 के द्वारा प्रदत्त निर्देशो/शक्तियों के अनुसरण में प्रार्थी की खातेदारी भूमि ग्राम खीमेल पटवार हल्का खीमेल तहसील बाली के खसरा नंबर 1308 रकबा 1.8900 हैक्टर की भूमि में आवागमन के लिए कोई विकल्प/रास्ता उपलब्ध नहीं होने से अप्रार्थीगण की भूमि ग्राम खीमेल पटवार हल्का खीमेल तहसील बाली के खसरा नंबर 1931/1356 रकबा 3.7400 हैक्टर में से 404.80 वर्गमीटर रास्ता हेतु नियमों के नियम 70 (i)(ख) के अन्तर्गत राज्य सरकार को देय प्रतिकर राशि का निर्धारण करते हुए तहसीलदार बाली द्वारा प्रस्तुत नक्शा मौका के अनुरूप उपलब्ध कराये जाने के आदेश दिये जाते हैं।

राजस्व रेकार्ड में इन्द्राज किये जाने से पूर्व तहसीलदार, बाली देय प्रतिकर राशि को जमा करावे। प्रतिकर राशि नियमानुसार निर्धारण की जाती है :-

खसरा नंबर	रकबा हैक्टर में	रास्ते के लिये प्रभावित क्षेत्रफल	डी.एल.सी. दर (प्रति व.मी.) रूपये	देय प्रतिकर राशि की डी.एल.सी. दर 194000/-रूपये प्रति हैक्टेयर से दुगुनी राशि	नाम खातेदार
1931/1356	3.74 हैक्टर	88X4.60=404.80 वर्गमीटर	20	8096X2=16192	1. उमाराम पुत्र केसाराम जाति सरगरा सा. देह खातेदार हि. 109/187 2. नारंगी देवी पत्नी उमाराम जाति सरगरा सा. देह खातेदार हि. 78/187

प्रस्तावित रास्ता में अन्य कोई क्षति यथा निर्माण/वृक्ष संरचना कारित नहीं होने से उक्तानुसार राशि 16192/- (अक्षरे सोलह हजार एक सौ बरानवे रूपये मात्र) रूपये आवेदक द्वारा बतौर प्रतिकर राशि तहसील कार्यालय में जमा करवाई जायेगी। तहसीलदार बाली द्वारा रिपोर्ट के साथ प्रेषित नक्शा को आदेश का भाग माना जायेगा।

तहसीलदार, बाली प्रतिकर राशि अदायगी की सुनिश्चितता कर उक्त प्रस्तावित भूमि राजस्व रेकार्ड में बतौर राजकीय सिवाय चक गै.मु. रास्ता दर्ज करेंगे।

तहसीलदार, बाली उपरोक्तानुसार पालना सुनिश्चितता कर राजस्व रेकार्ड में अमल दरामद के नक्शा में तरमीम कर पालना प्रस्तुत करे। आदेश की प्रति सभी संबंधित को पालना मिजवायी मिसल फैसल शुमार होकर नंबर से कम हो।



**सहायक कलेक्टर एवं पदेन**  
 उपायुक्त, बाली  
 दिनांक : 08-7-2025

क्रमांक/कोर्ट/2025/ 864-868  
 प्रतिलिपि निम्नांकित को पालनार्थ:-

1. तहसीलदार, बाली निजी खातेदार को देय प्रतिकर राशि अमानत मद तथा राज्य सरकार को देय प्रतिकर राशि संबंधित मद में जमा की सुनिश्चितता करें।
2. निरीक्षक भू0अ0 मोखमपुरा
3. पटवारी हल्का, खीमेल
4. तहसील राजस्व लेखाकार तहसील बाली
5. आवेदक रामलाल पुत्र चमनाराम जाति सीरवी निवासी खीमेल तहसील बाली वगैराको सूचनार्थ।

**सहायक कलेक्टर एवं पदेन**  
 उपखण्ड अधिकारी, बाली

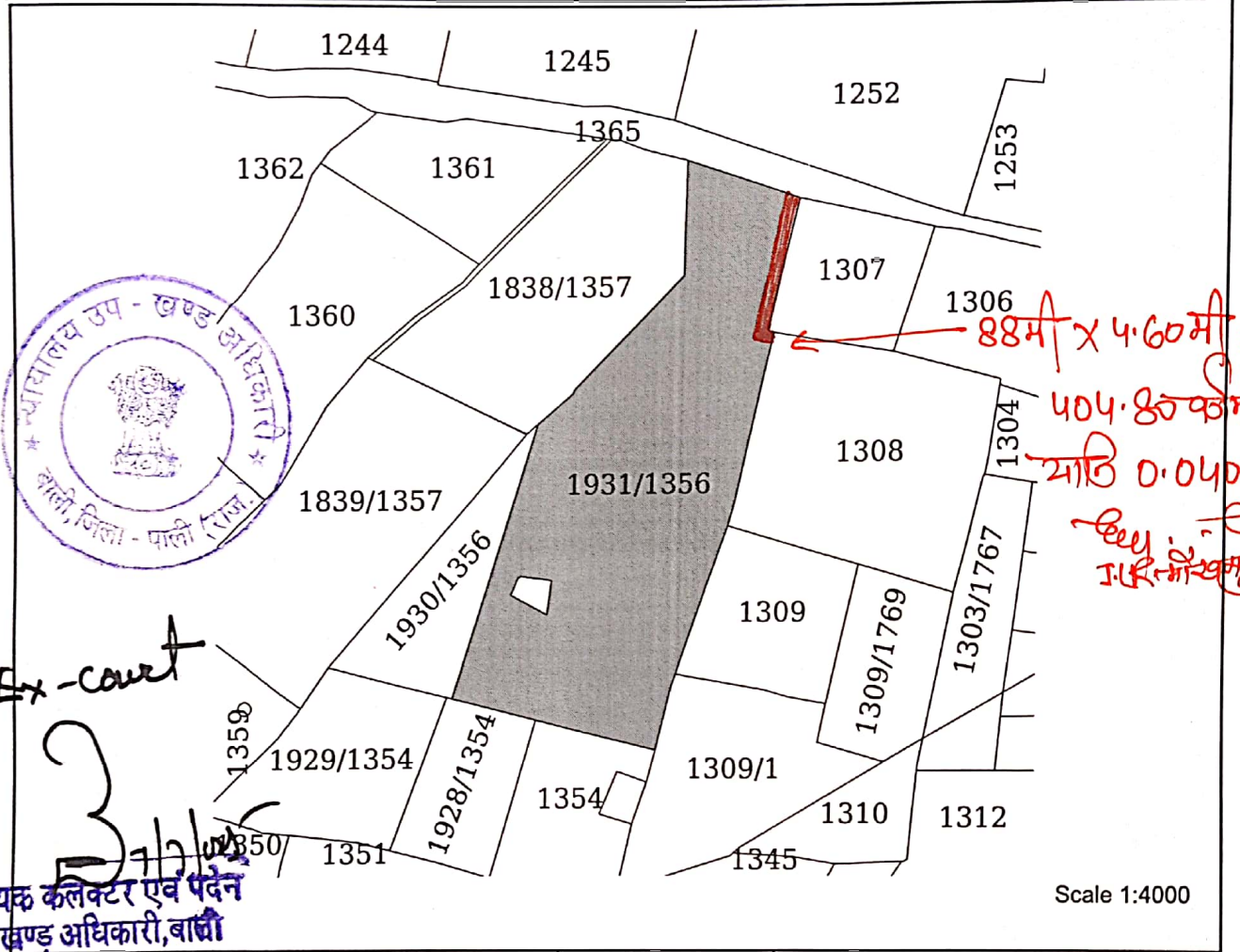

Scale 1:4000

सहायक कलेक्टर एवं पटवारी  
उपखण्ड अधिकारी, बाली

खसरा संख्या : 1931/1356 क्षेत्रफल : 3.7400 Hectare खाता संख्या : 847 पुराना खाता संख्या : 47

भूमि किस्म [क्षेत्रफल लगान] : जाव सोयम [ 3.7400, 26.18 ]

- 1.) उमाराम पुत्र केसाराम हिस्सा- 109/187 जाति- सरगरा सा. देह खातेदार हिस्सा-109/187 ( पूर्ण खाता ) राजस्थान मरुधरा ग्रामीण बैंक शाखा खीमेल
- 2.) नांरगीदेवी पत्नि उमाराम हिस्सा- 78/187 जाति- सरगरा सा. देह खातेदार हिस्सा-78/187 ( पूर्ण खाता ) राजस्थान मरुधरा ग्रामीण बैंक शाखा खीमेल

*(Handwritten signature)*  
तहसीलदार, बाली

*(Handwritten signature)*  
छगनलाल  
सक्षम अधिकारी (भू. अ. नि.)  
वृत्त...तह. बाली

- नोट :-
१. यह प्रपत्र केवल प्रार्थी की जानकारी के लिए है।
  २. इसका उपयोग किसी भी न्यायालय में साक्ष्य के रूप में नहीं किया जा सकता है।
  ३. प्रविष्टियों में संशोधन/सत्यापित प्रतिलिपि हेतु सम्बंधित जिला/तहसील कार्यालय में संपर्क करें।