

राज्य सरकार के निर्देशानुसार प्रशासन गांवों के राज
अभियान-2021 के अन्तर्गत ग्राम पंचायत मुख्यालय पर न्याय प्रदान करने
के उद्देश्य से पक्षकारान ग्राम पंचायत मुख्यालय गालाबेरी पर जरिये नोटिस
तलब होकर दिनांक 14.12.2021 को ग्राम पंचायत मुख्यालय, गालाबेरी पर
राजीव गांधी सेवा केन्द्र गालाबेरी पर पत्रावली पेश हो।



उपखण्ड अधिकारी बाड़मेर

14.12.2021

पत्रावली ग्राम पंचायत मुख्यालय गालाबेरी राजीव गांधी सेवा केन्द्र
पर पेश हुई। प्रार्थीगण उपस्थित एवं अप्रार्थीगण अनुपस्थित। अप्रार्थीगण के
नोटिस तामिल की श्रेणी में प्राप्त हो चुके है। अप्रार्थीगण आज बावजूद
सूचना अनुपस्थित होने से उनके विरुद्ध ईकतरफा कार्यवाही अमल में लाई
जाती है।

पत्रावली का अवलोकन किया गया। पैरोकार सरकार को सुना
गया। पैरोकार सरकार का कथन है कि मौजा गालाबेरी तहसील बाड़मेर
में डामर सड़क से रा0मा0वि0 गालाबेरी तक पुराना कदीमी रास्ता कई
सालों से चल रहा था। यह बारहमासी है, जिसका क्षेत्रफल 3.17.15 बीघा
है। उक्त रास्ता निजी खातेदारी भूमि में से होकर निकलता है। उक्त
रास्ता राजस्व अभिलेख में रास्ते के रूप में दर्ज नहीं है, परन्तु मौके पर
स्थाई रास्ता है, जो आवेदन के संलग्न नक्शा में बरंग लाल दर्शाया गया
है। लिहाजा उक्त मार्ग को राजस्व अभिलेख में रास्ते के रूप में दर्ज
किया जावे।

हमने पत्रावली का अवलोकन किया। पत्रावली संलग्न राजस्व
अभिलेख एवं नक्शा का भी अवलोकन किया गया। तहसीलदार बाड़मेर
द्वारा उक्त भूमि को राजस्व अभिलेख में रास्ते के रूप में दर्ज करने का
निवेदन किया है। वर्तमान में उक्त भूमि राजस्व अभिलेख में निजी
खातेदारी भूमि दर्ज है। सरपंच ग्राम पंचायत गालाबेरी द्वारा खातेदारों की
तरफ से अनापति प्रमाण पत्र जारी किया गया कि समस्त खाताधारकों के
भविष्य में राजस्व ग्राम गालाबेरी में निर्मित गेवल सड़क को भविष्य में
डामरीकरण बनाये जाने पर कोई आपत्ति नहीं है। प्रकट तथ्यों एवं
पत्रावली के अवलोकनपरान्त हम इस निष्कर्ष पर पहुंचे है कि निम्नांकित
भूमि निजी खातेदारी भूमि है, जिस पर स्थाई रास्ता है, परन्तु उक्त स्थाई
रास्ते के रूप में राजस्व अभिलेख में अंकन नहीं हो पाया है, जिसे रास्ते
के रूप में अंकित किया जाना उचित प्रतीत होता है।

उपखण्ड अधिकारी बाड़मेर

अतः तहसीलदार बाड़मेर का आवेदन स्वीकार किया जाकर निम्नांकित भूमि को सलग्न नक्शा में बरग लाल दर्शाया गया है रास्ते के रूप अंकित करने के आदेश दिये जाते हैं:-

क्र. स.	नाम खातेदार	ख.न.	कुल रकबा (बीघा में)	रास्ते की लम्बाई- चौड़ाई (फीट में)	रास्ते में प्रभावित रकबा (बीघा में)	भूमि किसम
1	2	3	4	5	6	7
1	जगमालराम, धर्मराम पि० धूडा जमना बेवा धूडा कौम जाट सा० देह खातेदार रहन SBBJ शाखा कुडला	715 / 469	15.07	634 X 13.1 / 2 फीट	0.09.17 बीघा	बारानी दायम
2	पुरखाराम, जैमराम, नारणाराम, हरदानराम दलाराम पि० पीरा पूनाम जैताराम पि० गोधुराम कौम जाट साव देह खातेदार रहन पुनमा वल्द गोधुराम का हि० SBBJ शाखा कुडला	717 / 471	16.01	634 X 13.1 / 2 फीट	0.09.17 बीघा	बारानी दायम
3	सगराराम पुत्र शंशराम ज्यो पत्नी शंशराम मूलीदेवी पत्नी घमण्डाराम गोक्ताराम लूणाराम पि० हेमाराम गंशे पत्नी हेमाराम आसुराम वृनाराम मंमतराम पि० भारूराम चतरु पत्नी भारूराम जाति जाट सा० देह खातेदार	1002 / 466	39.19	440 X 13.1 / 2 फीट	0.06.16 बीघा	बारानी दायम
4	मातीराम पुत्र केहराराम काम जाट सा० देह खातेदार रहन SBBJ शाखा कुडला	997 / 465	8.07	464 X 13.1 / 2 फीट	0.07.04 बीघा	बारानी दायम
5	हरजीराम, मातीराम भारूराम हरदानराम पि० केहराराम कौम जाट सा देह खातेदार रहन हरजीराम भारूराम हरदानराम का हिस्सा SBBJ शाखा कुडला	1000 / 465	0.10	20 X 13.1 / 2 फीट	0.00.06 बीघा	बारानी दायम
6	हरजीराम पुत्र केहराराम काम जाट सा० देह खातेदार रहन SBBJ शाखा कुडला	994 / 465	8.08	416 X 13.1 / 2 फीट	0.06.09 बीघा	बारानी दायम
7	पूनामाराम जैताराम पि० गोधुराम पुरखाराम जैताराम नारणाराम हरदाराराम दलाराम पि० पीशराम जाति जाट सा० देह खातेदार रहन पूनामाराम पुत्र गोधुराम का हिस्सा SBBJ शाखा कुडला	1001 / 466	39.19	463 X 13.1 / 2 फीट	0.07.04 बीघा	बारानी दायम
8	राजस्थान सरकार	844 / 357	24.17	971 X 27 फीट	1.10.02 बीघा	गै०मु० बेरी
योग:-		08	-	-	3.17.15	-

तहसीलदार बाड़मेर तदनुसार राजस्व अभिलेख में अंकन करें। नक्शा में तारमीम करें। नक्शा आदेश का अभिन्न अंग रहेगा। पत्रावली फैसल सुमार होकर दाखिल दफतर हो। आदेश मजमेआम में सुनाया गया।

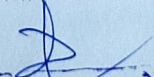
उपखण्ड अधिकारी बाड़मेर

स्थायी रास्ते का विवरण

पटवार मंडल:- शिवपुर

तहसील:- बाँसगढ़

ग्राम:- गालाबेशी

भू निरीक्षक वृत्त:- सरली

क.सं.	नाम खातेदार	ख.न.	कुल रकबा (बीघा में)	रास्ते की लंबाई - चौड़ाई (मीटर- मीटर में)	रास्ते में प्रभावित रकबा (बीघा में)	वि.वि.
1.	जगन्नाथराम धमरामपिं धुड़ा जमना बेका धुड़ा कौम जाट साठ देह स्वातेदार रहन - समर्थी खाता SBBJ शाखा कुड़ला	715 469	15-07	634 x 13 1/2	0-09-17	बाँसगढ़
2.	पुरखाराम जैसाराम नारणाराम, हरदायसमा दसारम पि पीरू पुनमा जैताराम पि गोधुराम कौम जाट साठ देह स्वातेदार रहन - पुनमा व लद गोधुराम का वि SBBJ शाखा कुड़ला	717 471	16-01	634 x 13 1/2	0-09-17	बाँसगढ़
3.	सगराराम पुन शेराराम जीयो पत्नी शेराराम मूली देवी पत्नी धमठाराम गोकसाराम लूणाराम पि हेमाराम जेरो पत्नी हेमाराम आसूराम पुनाराम मोसताराम पि भाकराम चतरु पत्नी भाकराम जाति जाट साठ देह स्वातेदार	1002 466	39-19	440 x 13 1/2	0-06-16	बाँसगढ़
4.	मोतीराम जै केहराराम कौम जाट साठ देह स्वातेदार - रहन - SBBJ शाखा कुड़ला	997 465	8-07	464 x 13 1/2	0-07-04	बाँसगढ़

योग C/F

1-13-14

— लगाता —

24/11/14
(देवाचरण चौधरी)
पटवारी-शिवपुर
तह. बाँसगढ़

तार -

स्थायी रास्ते का विवरण

पटवार मंडल:- खावकर

ग्राम:- गालावेशी
निरीक्षक वृत्त:- सरली

तहसील:- बाडमेर

क्र.सं.	नाम खातेदार	ख.न.	कुल रकबा (बीघा में)	रास्ते की लंबाई - चौड़ाई (मीटर - फीट में) B/F	रास्ते में प्रभावित रकबा (बीघा में) 1-13-14	वि.वि.
5.	हरजीराम मोतीराम, भाकराम हरदानरामपि फेहराराम कौम जाव साठ देह खातेदार-रहन- हरजीराम भाकराम हरदान राम का ठि SBBG शाखा कुडला	1000 465	0-10	20X13½	0-00-06	बाडमेर
6.	हरजीराम ज/केहराराम कौम जाव साठ देह खातेदार रहन- SBBG शाखा कुडला	994 465	8-08	416X13½	0-06-09	बाडमेर
7.	पूनमाराम जेताराम पि गोधुराम पुस्काराम जेसाराम नाराराम हरदासराम दलाराम पि पीराराम जाति जाव साठ देह खातेदार रहन- पूनमाराम वल्द गोधुराम का ठि SBBG शाखा कुडला	1001 466	39-19	463X13½	0-07-04	बाडमेर
8.	राजस्थान सरकार	844 357	24-17	971 X 27	1-10-02	गैकुवेशी
	कुल योग	-	-	-	3-17-15	

तहसीलदार, बाडमेर

112 सरली

खावकर
(विभागाध्यक्ष चौधरी)
पटवारी-खावकर
तह. बाडमेर

के अनुसार क्षेत्रफल
 0-13(0.1052)
 0-05(0.0405)
 0-17(1.4326)
 6-14(1.0845)

के अनुसार क्षेत्रफल
 15-11(2.5171)
 0-05(0.0405)
 20-03(4.187)
 15-07(2.1348)

सहस्रनामा, बाड़मेर

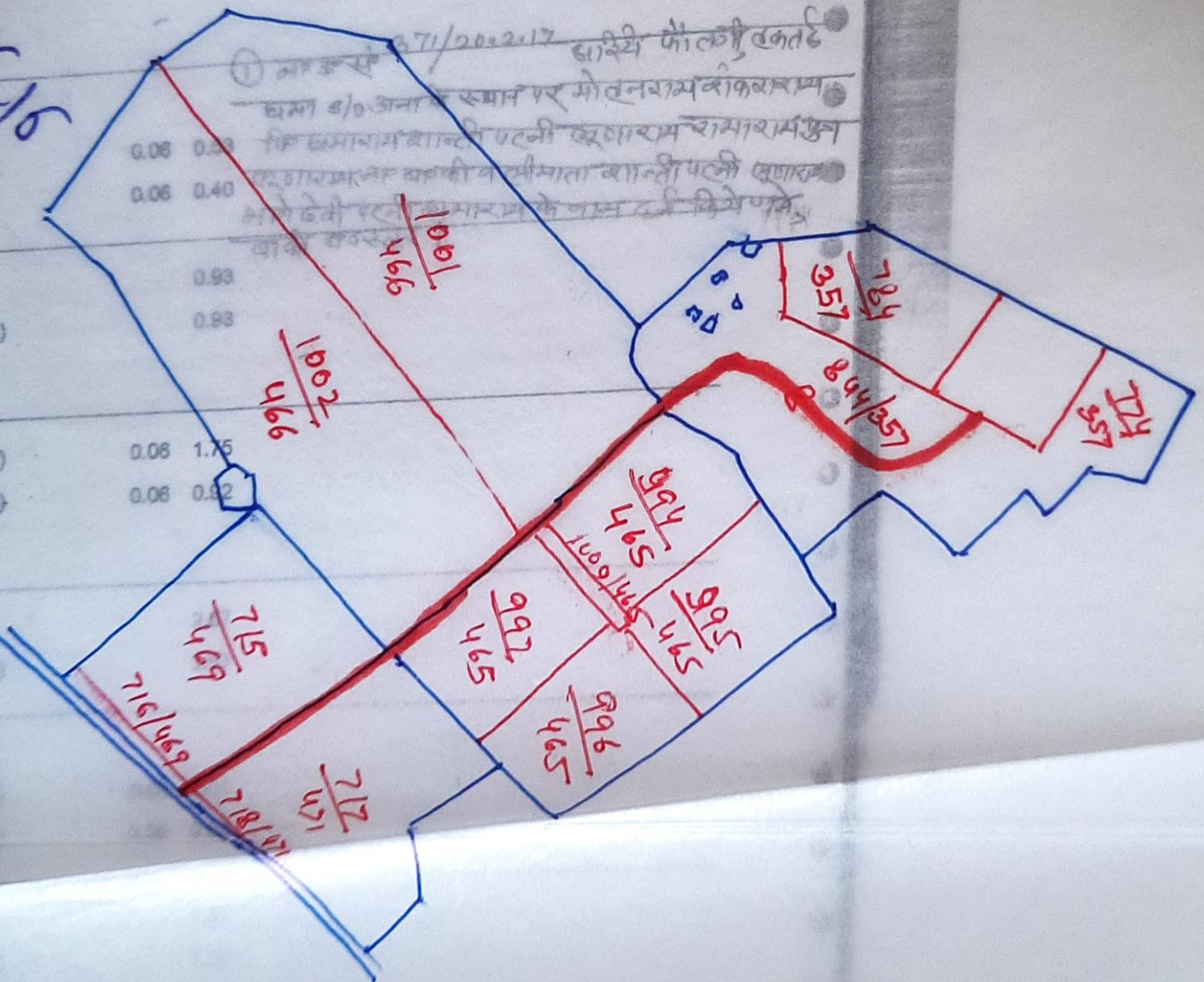

क्रि: 2802

P-333333 62009

दिनांक 15-5-2017

2015/17

शहस्रनामा फिहरदार
 मोना - 011/गवरी
 यमना - 13/चुं = 8008/