

न्यायालय सहायक कलेक्टर (एस.डी.ओ) शिवगंज जिला सिरौही
बड़जलास पीठासीन अधिकारी भागीरथ राम, आर0ए0एस0

प्रार्थीगण
1. मंछाराम पुत्र भूराजी
जाति भील निवासी रोवाडा

बनाम

अप्रार्थीगण

1. मांगूसिह पुत्र छोगसिह
2. छैलसिह पुत्र प्रेमसिह
3. भूरसिह पुत्र प्रेमसिह
4. परबतसिह पुत्र प्रेमसिह
5. देसुकंवर पुत्री प्रेमसिह
6. रसालकंवर पुत्री प्रेमसिह जातियान
राजपूत निवासीगण रोवाडा(शिवगंज)
7. तहसीलदार शिवगंज

राजस्व प्रार्थना पत्र अन्तर्गत धारा 251 (क) राजस्थान काश्तकारी अधिनियम

मु.स0 24/2020

दिनांक 07.01-2021

आदेश

उपरोक्त अनवान प्रकरण में प्रार्थी ने जरिये अधिवक्ता के प्रार्थना पत्र अन्तर्गत धारा 251 (क) राजस्थान काश्तकारी अधिनियम के तहत पेश कर निवेदन किया कि प्रार्थी की खातेदारी एवं कब्जा काश्त की कृषि आराजी सरहद मौजा रोवाडा तहसील शिवगंज में खसरा नम्बर 34 लगाय 41 किता 8 कुल रकबा 32-19 बीघा स्थित है। उक्त कृषि आराजी मुझ प्रार्थी की है तथा काश्तकर अपने व अपने परिवार का भरण पोषण करता हूँ मुझे मेरी कृषि भूमि में आने जाने तथा मवेशी, टैक्टर, बैलगाडी आदि ले जाने के लिये राजस्व रेकॉर्ड में कोई रास्ता दर्ज नहीं है प्रार्थना पत्र में प्रस्तुत नजरी नक्शा ट्रेस मौजा रोवाडा के खसरा नम्बर 26 में लाल स्याही से अकित ए से बी व सी में स्थित रास्ते से आते जाते थे जो वर्तमान में अप्रार्थीगण मांगूसिह के हिस्से में आने से रास्ता को बन्द करने की धमकी देता है जबकि उक्त भूमि में आने जाने का रास्ता पूर्व से विद्यमान था जो प्रार्थी को अपने खेत व बोरवेल आदि में आने जाने हेतु उपयोग में आता रहा है लेकिन मांगूसिह ने बदनियती पूर्वक रास्ता को बन्द कर दिया है जिससे प्रार्थी को खेती कार्य हेतु जाना मुश्किल हो गया है व खेती कर नहीं पा रहा हूँ। प्रार्थीगण को अपनी खातेदारी भूमि मौजा रोवाडा के उक्त खसरा नम्बर भूमि में आने हेतु अप्रार्थीगण 1 से 6 के खसरा नम्बर 26 में से नजरी नक्शा में लाल स्याही से अकित अनुसार बिन्दु ए से बी व सी में स्थित 15 फीट चौड़े रास्ते को नियमानुसार तरमीम कर राजस्व रेकॉर्ड में इन्द्राज करने के आदेश प्रदान करावे मैं प्रार्थी नियमानुसार राशि को जमा कराने को तैयार हूँ।

प्रार्थी का प्रार्थना पत्र दिनांक 10.9.2020 को दर्ज रजिस्टर किया जाकर अप्रार्थीगण एक लगाय 6 व स्टेट को नोटिस एवं तहसीलदार शिवगंज को राजस्थान अभिघृति अधि. 1955 की धारा 251-क की उपधारा (1) के अधीन अनुज्ञा के लिये जॉच रिपोर्ट प्रस्तुत करने बाबत पत्राक 448 दिनांक 10.9.2020 जारी किया गया। अप्रार्थीगण को नोटिस तामील होकर प्राप्त लेकिन प्रार्थीगण अनुपस्थित ना ही इनकी और से कोई अधिवक्ता उपस्थित हुए।

दिनांक 7.1.2021 को तहसीलदार शिवगंज द्वारा प्रार्थी एवं अप्रार्थीगण को जरिये नोटिस सूचित कर मौका जॉच रिपोर्ट मय मौका फर्द एवं नजरी नक्शा जिसमें प्रार्थी के खसरा नम्बर 34 से 41 में प्रवेश करने के लिये प्रस्तावित मार्ग खसरा नम्बर 26 में से गुजरता था जो अब अप्रार्थीगण की सुविधा से हरे रंग से दर्शाये गये स्थान पर प्रस्तावित किया गया है जो अप्रार्थीगण की खातेदारी है प्रस्तावित रास्ता 20 फीट चौड़ा एवं 410 फीट लम्बा है जिसका क्षेत्रफल 8200 वर्ग फीट या 762 वर्ग मीटर बनता है तथा यह मार्ग निकटवर्ती सरकारी रास्ता खसरा नम्बर 26/1 से जुड़ता है तथा लघुतम दुरी पर है प्रस्तावित भूमि की डी.एल.सी दर 162405/-रु प्रति हैक्टर है जिसके अनुसार कुल किमत रूप्ये 12375/-बनती है प्रस्तावित रास्ता को अप्रार्थीगण की सहमति से किया गया है इस लिये प्रार्थी को रास्ता दिया जाना उचित है। शेष पेज सं-2

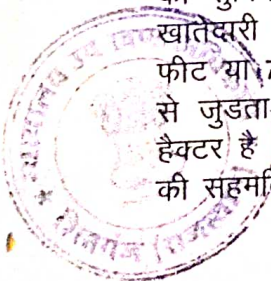

पेज संख्या-2

पत्रावली का अवलोकन किया गया तथा प्रार्थी अधिवक्ता को भी तहसीलदार शिवगंज द्वारा पेश मौका जॉच रिपोर्ट एव मौका फर्द तथा नजरी नक्शा का अवलोकन करवाया गया जिस पर सहमति जाहिर की गई। प्रार्थी का प्रार्थना पत्र विरुद्ध अप्रार्थीगण को अप्रार्थीगण द्वारा रास्ता दिये जाने की सहमति के आधार पर स्वीकार किया जाता है

मौजा रोवाडा पटवार हल्का रोवाडा तहसील शिवगंज में स्थित प्रार्थी की कृषि आराजी खसरा नम्बर 34, 35, 36, 37, 38, 39, 40, 41 में जाने हेतु सलग्न नक्शा में चिन्हित हरी स्याही से दर्शित डाटे ए से बी अनुसार चौड़ाई 20 फीट एवं 410 फीट लम्बाई में कुल क्षेत्रफल 8200 वर्गफीट यानि 762 वर्गमीटर रास्ता भूमि का मौके पर पैमाईश करवा कर राजस्व रेकॉर्ड में दर्ज अप्रार्थीगण की खातेदारी भूमि खसरा नम्बर 26 के रकबा में से रास्ता भूमि को कम कर गैर मुमकिन बिलानाम रास्ता भूमि हेतु स्वीकृत की जाती है। उक्त स्वीकृत की गई भूमि के प्रतिकर की रकम निम्नलिखित रीति से अवधारित करने हेतु तहसीलदार शिवगंज को आदेश दिये जाते हैं:-

(क) राजस्थान स्टाम्प नियम 2004 के नियम 2 के उप नियम (1)के खण्ड (ख) के अधीन गठित जिला स्तरीय समिति द्वारा सिफारिश की गई दरो या किसी नये मार्ग के खोलने या विद्यमान मार्ग के विस्तार या चौड़ा करने के मामले में, राजस्थान स्टाम्प नियम 2004 के नियम 58 की उपनियम (2) के अधीन राज्य सरकार द्वारा अवधारित दरो का दुगुना : गणना राशि निम्नानुसार है।

प्रस्तावित रास्ता भूमि की D.L.C-दर रु. 162405/-प्रति हैक्टर से 16.2405 प्रति वर्गमीटर भूमि का क्षेत्रफल 762व0मी x 16.729 =रु 12375/- जिसकी दुगुना राशि = 24750/-रूपये (रु चौबीस हजार सात सौ पचास मात्र) जो प्रार्थी से वसूली योग्य है।

अतः अप्रार्थीगण की मौजा रोवाडा की आराजी खसरा नम्बर 26 के रकबा में से मार्फत तहसीलदार शिवगंज सलग्न नक्शा में प्रदर्शित बिन्दु ए से बी तक रास्ता भूमि की अवधारित राशि रूपये 24750/- प्राथी से वसूली जाकर अप्रार्थीगण को भुगतान करे। तहसीलदार शिवगंज को अप्रार्थीगण की खातेदारी में से रास्ता भूमि का रकबा को कम कर राजस्व रेकॉर्ड जमाबन्दी व नजरी नक्शा में किस्म गैर मुमकिन रास्ता श्री सरकार बिलानाम खाते में दर्ज करने का आदेश दिया जाता है। आदेश खुले न्यायालय में सुनाया गया पत्रावली फैसल शूमार होकर नम्बर से कम हो।

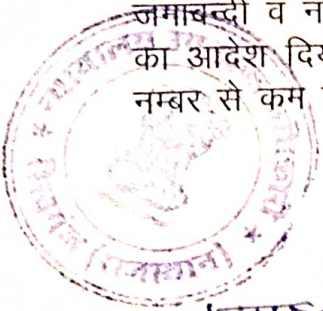

5मास/बेई/2020/8 दि 7.1.2021
प्रतिलिपि:पालनार्थ:-
1. तहसीलदार शिवगंज

सहस्रपाद अश्विनी
शिवगंज शिवगंज (शिवगंज)

सहस्रपाद अश्विनी
शिवगंज शिवगंज (शिवगंज)

मौजा - खवाडा
 पंम - खवाडा
 तहसील -
 खिववांज
 जिला - सिन्धुदुर्ग

मुदा 24/20 पं 25 (5)
 महासम पं 5 मागु खिरेअए



Handwritten signature

महासम कलेक्टर
 सिन्धुदुर्ग (सिन्धुदुर्ग)

प्रस्तावित राज्ता

मंझाराम
 मावुकि इरुकि
 किरोपसिह
 खन्दापुइ खेवडा

पख्तासिह
 दुलसिह देवडा

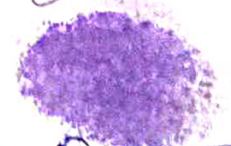

नि. नि. मासकुमाट
 सिन्धुदुर्ग



शा. नि. काम नि. खुल्लु काम

म. मा. नि. 2020
 न. व. मण्डल रागाड
 खमीन सिवम 2 सिन्धुदुर्ग

तहसील कार्यालय