

न्यायालय सहायक कलक्टर (S.D.O.) शिवगंज जिला सिरोही

बड़जलास पीठासीन अधिकारी श्री नीरज मिश्र, आर0ए0एस0

प्रार्थीगण

हिन्दुराम पुत्र कानारामजी जाति
कलबी व अन्य निवासीगण मनादर
तहसील शिवगंज जिला सिरोही

अप्रार्थीगण

- बनाम 1.तेजाराम पुत्र पेकाराम जाति कलबी
2.जेपाराम पुत्र पन्नाजी जाति कलबी
3.जेठाराम पुत्र तलसाराम जी जाति कलबी
4.हरतनाराम पुत्र तलसाराम जी जाति कलबी
5.तलसीदेवी पत्नी तलसाराम जी जाति कलबी
6.सजनादेवी पत्नी हिराराम पुत्री तलसाराम जी जाति कलबी

निवासीगण मनादर तह0 शिवगंज
7. राजस्थान सरकार जरिये तहसीलदार, शिवगंज
विद्वान अधिवक्ता श्री दिलीपसिंह देवडा

अप्रार्थी सं0 1 ता 5



निम्न अधिवक्ता श्री ऋषि माथुर

राजस्व प्रार्थना पत्र अन्तर्गत धारा 251 (ए) राजस्थान काश्तकारी अधिनियम

रा0प्रा0 पत्र सं0 68 / 2024

दिनांक 14.05.2025

--:आदेश:-

उपरोक्त उनवान प्रकरण में प्रार्थी ने जरिये विद्वान अधिवक्ता श्री ऋषि माथुर ने प्रार्थना पत्र अन्तर्गत धारा 251(ए) राजस्थान काश्तकारी अधिनियम के तहत पेश कर निवेदन किया कि प्रार्थीगण व उनके संयुक्त काश्तकारों के संयुक्त खातेदारी, कब्जे काश्त एवम् हक अधिकार की कृषि भूमि ग्राम मनादर पटवार हल्का मनादर-2 भू-अभिलेख निरीक्षक क्षेत्र कैलाशनगर तहसील शिवगंज जिला सिरोही (राज.) में आई हुई हैं जिसके खसरा नम्बर 2704, 2705, 2706, 2707 रकबा क्रमशः 5.2771, 0.3318, 0.0243, 14.0426 कुल किता 4 कुल रकबा 19.6758 हैक्टेयर भूमि है। पद संख्या एक में वर्णित कृषि भूमि खसरा संख्या 2707 और शेष तीन खसरा नम्बरान की भूमि प्रार्थीगण व उनके संयुक्त खातेदारान के खातेदारी और कब्जे काश्त की पुश्तैनी कृषि भूमि है। प्रार्थीगण व उनके संयुक्त खातेदारान उक्त भूमि पर पिछले कई वर्षों से लगातार काबिज होकर काश्त करता आ रहा है। प्रार्थीगण व उनके संयुक्त खातेदारान के लिए उसके खातेदारी की कृषि भूमि खसरा संख्या 2707 पर आने जाने हेतु राजस्व रेकर्ड में कोई रास्ता अंकित नहीं है जिससे प्रार्थीगण व उनके संयुक्त खातेदारान उसके खातेदारी की कृषि भूमि में आवागमन अप्रार्थी संख्या 1 ता 6 के खातेदारी की कृषि भूमि खसरा संख्या 2708, 2708/1 और राजकीय बिलानामा पडत भूमि खसरा नम्बर 2701 की भूमि में से (सलग्न नक्शे में वर्णित ए से बी रास्ते से) पिछले कई वर्षों से आते जाते रहे हैं और उक्त ए से बी रास्ते का उपभोग भी पिछले कई वर्षों से करते आ रहे हैं लेकिन राजस्व रेकर्ड में उक्त भाग रास्ते के रूप में अंकित नहीं होने से प्रार्थीगण व उनके संयुक्त खातेदारान को अपनी कृषि भूमि पर आने जाने मवेशी, ट्रैक्टर, बैलगाड़ी लाने ले जाने हेतु कई बार समस्याओं का सामना करना पड़ता है, प्रार्थीगण गरीब काश्तकार व्यक्ति है जिनके पुरे परिवार का भरण पोषण उक्त कृषि भूमि की आय से होता है ऐसी स्थिति में प्रार्थीगण व उनके संयुक्त खातेदारान को अपनी कृषि भूमि पर आवागमन हेतु रास्ते की शक्त आवश्यकता है। प्रार्थीगण व उनके संयुक्त खातेदारान को अपने खातेदारी की उपरोक्त कृषि भूमि पर आने जाने, फसल बोने, जोतने हेतु ट्रैक्टर एवम् बैलगाड़ी लाने ले जाने हेतु कदीमी से कोई रास्ता राजस्व रेकर्ड में एंव मौके पर मौजूद नहीं हैं जिससे प्रार्थीगण व उनके संयुक्त खातेदारान को अपनी आराजी पर आने जाने में कई बार परेशानीयो का भी सामना करना पड़ता है। संलग्न नक्शा ट्रेस में दर्शाये मार्क ए से बी वाले हिस्से को प्रार्थीगण व उनके संयुक्त खातेदारान के लिए रास्ते हेतु उपलब्ध कराया जाता है तो प्रार्थीगण को अपनी आराजी पर आने जाने हेतु और काश्त करने जाने हेतु आसानी से रास्ता मिल जावेगा, उक्त रास्ते के जरिये प्रार्थीगण अपनी आराजी पर ट्रैक्टर, बैलगाड़ी, पशुओं को भी आसानी ला ले जा सकेगा। उक्त रास्ता कायम किये जाने से अप्रार्थीगण की कृषि भूमि को भी कोई नुकसान नहीं होगा, अप्रार्थीगण की आराजी यथावत रूप में रहेगी। अतः प्रार्थीगण ने निवेदन किया कि प्रार्थीगण का उपरोक्त प्रार्थना पत्र स्वीकार फरमाया जाकर ग्राम मनादर पटवार हल्का मनादर-2. भू-अभिलेख निरीक्षक क्षेत्र कैलाशनगर तहसील शिवगंज जिला सिरोही (राज.) में स्थित प्रार्थीगण व उनके संयुक्त खातेदारान के खातेदारी और कब्जे काश्त की कृषि भूमि खसरा संख्या 2707 पर आने जाने हेतु खसरा संख्या 2708, 2708/1 और राजकीय बिलानामा पडत भूमि खसरा नम्बर 2701 की कृषि भूमि में दर्शाए संलग्न राजस्व नक्शा ट्रेस अनुसार मार्क A to B हिस्से में 20 फिट चौड़ा और मौके अनुसार लम्बे रास्ते को नियमानुसार राजस्व रेकर्ड में रास्ता अंकित किए जाने के आदेश पारित करना फरमावे।

सहायक कलक्टर
शिवगंज (सिरोही)

..... शेष पेज संख्या दो पर

प्रार्थी का प्रार्थना पत्र दिनांक 11.12.2024 को दर्ज रजिस्टर किया जाकर अप्रार्थीगणों को नोटिस जारी किये गये एवं तहसीलदार शिवगंज को मौका जाँच रिपोर्ट हेतु पत्र क्रमांक 639 दिनांक 12.12.2024 को जारी कर मौका जाँच रिपोर्ट चाही गई। दिनांक 05.03.2025 को अप्रार्थी सं० 1 ता 5 की और से अधिवक्ता श्री दिलीपसिंह देवडा ने जवाब पेश किया। व इसी दिन अप्रार्थी सं० 6 ने प्रार्थना पत्र का जवाब पेश नहीं करने से उनके विरुद्ध एक पक्षीय कार्यवाही की गई। दिनांक 7.5.2025 को तहसीलदार शिवगंज के पत्र क्रमांक 207 दिनांक 16.04.2025 के द्वारा रास्ते का प्रस्ताव पेश किया। तहसीलदार शिवगंज ने अपनी रिपोर्ट में बताया है कि प्रार्थीगणों को रास्ते की अत्यधिक आवश्यकता है। व उपरोक्त खातेदारी में प्रवेश का अन्य कोई वैकल्पिक मार्ग नहीं है। प्रार्थीगणों के आराजी में आने जाने हेतु ग्राम मनादर-2 के खसरा नं० 2708 रकबा 0.8822 हैक्टेयर में से दिया जाना उचित बताया है प्रस्तावित रास्ता 48 मीटर लम्बा तथा 6 मीटर चौड़ा है जिसका कुल क्षेत्रफल 288 वर्गमीटर बनता है। जो निकटवर्ती सरकारी रास्ता खसरा से जुड़ता है। तथा लघुत्तम दूरी पर है। व दिनांक 09.05.2025 को प्रार्थी अधिवक्ता द्वारा प्रस्ताव का अवलोकन कर तहसीलदार शिवगंज द्वारा भिजवाये गये रास्ते के प्रस्ताव पर अपनी बहस की व अपनी सहमति प्रदान की गई। अप्रार्थी अधिवक्ता ने प्रार्थी अधिवक्ता के बहस का खण्डन करते हुए बताया कि प्रार्थीगण ने अपनी राजस्व आराजी में आवागमन हेतु जो रास्ता मांगा है। उस रास्ते यानि खसरा नं. 2701 बिलानाम भूमि का उपयोग व उपभोग वर्तमान में भी प्रार्थीगण करते आ रहे हैं। अगर प्रार्थीगणों को उक्त खसरा नं० 2701 बिलानाम भूमि से रेकर्डेड रास्ता दिया जावे तो अप्रार्थीगणों को कोई आपत्ति नहीं है। प्रार्थीगण ने 2708/1 की भूमि से रास्ते की मांग की है वो विधि सम्मत नहीं है। क्योंकि प्रार्थीगण की राजस्व आराजी में पूर्व से ही खसरा नं० 2701 बिलानाम भूमि से आवागमन हेतु रास्ता उपलब्ध है तथा विधि का प्रतिपादित सिद्धान्त है कि राजस्व भूमि में आवागमन हेतु अगर पूर्व से कोई रास्ता उपलब्ध है तो अन्य खातेदार की भूमि में से रास्ता नहीं दिया जा सकता है।

हमने पत्रावली का अवलोकन किया गया। पत्रावली में उपलब्ध साक्ष्य एवं तहसीलदार शिवगंज द्वारा प्रस्तुत जांच रिपोर्ट अनुसार प्रार्थी के पास अपनी खातेदारी भूमि में पहुंच हेतु कोई वैकल्पिक रास्ता उपलब्ध नहीं है। प्रार्थी द्वारा चाहा गया रास्ता लघुत्तम दूरी पर स्थित है, रास्ते की अत्यंत आवश्यकता सिद्ध की है, जिससे प्रार्थना पत्र में वर्णित तथ्यों के अनुसार प्रार्थी को रास्ता उपलब्ध कराया जाना न्यायसंगत है।

कस०	खातेदार का नाम	खसरा नं०	खसरे में प्रस्तावित रास्ते का क्षेत्रफल	डीएलसी दर	डीएलसी दर के कीमत रूपये	प्रार्थीगणों द्वारा जमा कराने योग्य दुगुनी राशि
1	जेठाराम पुत्र तलसाराम जाति कलबी व अन्य निवासीगण मनादर तह. शिवगंज जिला सिरौही	2708	48X6=288 वर्गमीटर	349000 रू० प्रति० हैक्टेयर	10051	20,102/-रूपये अक्षरे बीस हजार एक सौ दो रूपये मात्र।

अतः तहसीलदार शिवगंज को आदेशित किया जाता है कि संलग्न नजरी नक्शा एनेक्चर-1 के अनुसार प्रार्थी की संयुक्त खातेदारी भूमि मौजा मनादर-2 तहसील शिवगंज के खसरा नम्बर 2704, 2705, 2706, 2707 रकबा क्रमशः 5.2771, 0.3318, 0.0243, 14.0426 कुल किता 4 कुल रकबा 19.6758 हैक्टेयर भूमि में आने जाने हेतु मौजा मनादर-2 के उपर सारणी के अनुसार भूमि में से पहुंचने हेतु मौजा मनादर-2 के खसरा नं० 2708 रकबा 0.8822 हैक्टेयर में से 6 मीटर चौड़ा एवं 48 मीटर लम्बाई की डीएलसी दर 3,49,000/-रूपये प्रति हेक्टेयर होने से राशि 10051/-रूपये होती है जिसकी दुगुनी राशि 20102/- (बीस हजार एक सौ दो) रूपये का भुगतान प्रार्थीगणों द्वारा संबंधित अप्रार्थीगणों को जमा कराने या खातेदार द्वारा राशि नहीं लेने पर उक्त राशि तहसील के राजकोष में जमा कराने के पश्चात ही खातेदारी भूमि में से कम की जाकर रास्ता भूमि को राजस्व रेकर्ड में किस्म गैर मुमकीन रास्ता सरकारी बिलानाम खाते में दर्ज की जावे। प्रस्तावित संलग्न नजरी नक्शा एनेक्चर-1 को आदेश का अभिन्न अंग माना जावे। आदेश खुले न्यायालय मे सुनाया गया। पत्रावली फ़ैसल शुमार होकर नम्बर से कम हो। आदेश आज दिनांक 14.05.2025 को मेरे हस्ताक्षर एवं न्यायालय की मुद्रा से जारी किया गया।



(नीरज मिश्र)
सहायक कलक्टर
शिवगंज (सिरौही)

क्रमांक/कोर्ट/2025/ 278

दिनांक 14.05.2025

प्रतिलिपि:-

तहसीलदार शिवगंज को एक माह में पालना कर रिपोर्ट आवश्यक रूप से भिजवाने हेतु प्रेषित है।

(नीरज मिश्र)
सहायक कलक्टर
शिवगंज (सिरौही)

जम्हा ड्रेफ
ग्राम - मनादर - 2
पोस्ट - शिवगर्भ

हिन्दुराम
(हिन्दुराम & कानाजी)



(सरुपाजी & कैसाजी)



(रवैराजी & धरमाजी)

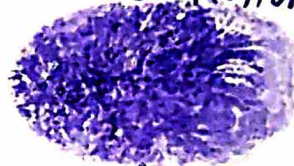

(लकमाजी & दिजाजी)

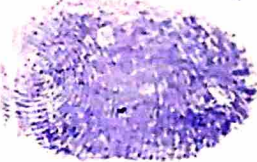

(कुयाजी & कसनाजी)

अजाराम

क्र. 68/2024
वि. ड्राफ्ट No 2606
लेजाएक
क्र. धा. 25 (क) रमन

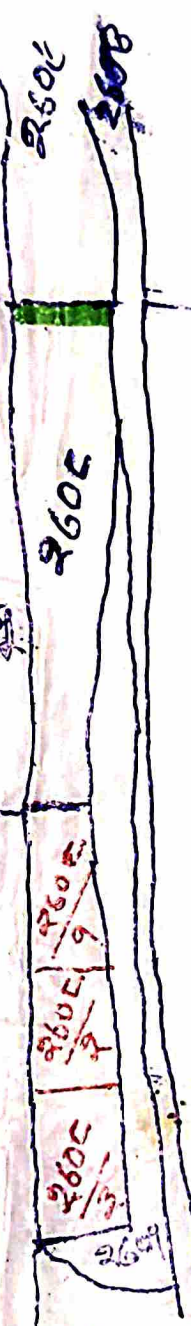

निष्पत्ति



प्रस्तावित
निष्पत्तिसभ शास्त्र
हेतु अदि

अथवा 48 मीटर x चौडाई 08 मीटर
अथवा 288 वर्ग मीटर

04/04/25
पं. म. स. ड.
रवीशार

सहायक कलेक्टर
सिवणंज (सिराही)
04/04/25