

13⁵⁶
म

आज यह फसली वारी (खेत में अधिकतम)
उपखण्ड का पत्र प्रस्तुत कर यह कि
हेतु निर्वहन करने पर पेसी में ली
गयी

वारी में निर्वहन के आधार पर
याद गयी जाते withdoor इसी
स्तल पर खरिज किया जाता है
फसली जोड़ने में शुभप नीर
सोशल इतर है



उपखण्ड अधिकारी
रायसिंहनगर

आ. नि.
सोहनलाल

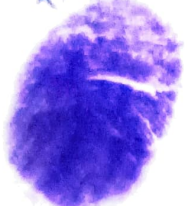

पहचानकर्ता
DL
ध-राजसिंहनगर
रड०