

वकील अग्रार्थ को हिंदी में ही तैयार करके
राजीनामा पेश करके अग्रार्थ द्वारा अग्रार्थ
पेश की जावे वरते अग्रार्थ अग्रार्थ
व राजीनामा पेशवली दिनांक 19-2-21
को पेश हो। ७

19-2-21

पेशवली पेश हुई वकील पेशकार अग्रार्थ
वकील अग्रार्थ द्वारा अग्रार्थ अग्रार्थ
पेश नहीं करवा पाए थे तथा रात्रि
सिधमानुसार दिने जाने तक सहाय्य की
गई। अतः प्राथमिकता का प्राथमिकता
अन्तर्गत धारा 251 (क), वर्धमान D.L.O
दर से शरते में आने वाली कुल
भूमे की दो गुण शायी शवातेवाये
को हिंदी अनुसार अदा करने पर
स्वीकार किया जाता है, विस्तृत
निर्णय पृथक से लिखवाया जाकर
शामिल पेशवली किया गया पेशवली
फैसल शुमार होकर दाखिल दफ्तर हो।

७/११
उपसंहार अधिकारी
मन्सरी (कृषी)



पालय उपखण्ड अधिकारी लाखेरी, जिला बून्दी (राज0)

101/प्रा.पत्र/2015

दायरा दिनांक 21.09.2015

पीठासीन अधिकारी

श्री प्रमोद कुमार(RAS)

- 1 हरिनारायण आयु 50 वर्ष पुत्र किशनगोपाल जाति मीणा निवासी आमलीखेड़ा तहसील इन्द्रगढ़ जिला बून्दी (राज0)
- 2 प्रहलाद आयु 57 वर्ष आ0 रामकुंवार जाति मीणा निवासी आमलीखेड़ा तहसील इन्द्रगढ़ जिला बून्दी (राज0)

.....प्रार्थीगण.....

बनाम

- 1 बाबुलाल आयु 50 वर्ष पुत्र बिस्धीलाल जाति मीणा निवासी आमलीखेड़ा तहसील इन्द्रगढ़ जिला बून्दी (राज0)
- 2 चरतलाल आयु 21 वर्ष पुत्र कान्हा जाति मीणा निवासी आमलीखेड़ा तहसील इन्द्रगढ़ जिला बून्दी (राज0)
- 3 लोकेश पुत्र कान्हा जयें संरक्षक माता बादामबाई बैवा कान्हा जाति मीणा निवासी आमलीखेड़ा तहसील इन्द्रगढ़ जिला बून्दी (राज0)
- 4 अमरसिंह पुत्र कान्हा जयें संरक्षक माता बादामबाई बैवा कान्हा जाति मीणा निवासी आमलीखेड़ा तहसील इन्द्रगढ़ जिला बून्दी (राज0)
- 5 सावित्री बालिग पुत्री कान्हा जाति मीणा निवासी आमलीखेड़ा तहसील इन्द्रगढ़ जिला बून्दी (राज0)
- 6 गायत्री बालिग पुत्री कान्हा जाति मीणा निवासी आमलीखेड़ा तहसील इन्द्रगढ़ जिला बून्दी (राज0)
- 7 रामघणी बालिग पुत्री कान्हा जाति मीणा निवासी आमलीखेड़ा तहसील इन्द्रगढ़ जिला बून्दी (राज0)
- 8 बादामबाई आयु 45 वर्ष बेवा कान्हा जाति मीणा निवासी आमलीखेड़ा तहसील इन्द्रगढ़ जिला बून्दी (राज0)
- 9 राज0 राज्य जयें तहसीलदार इन्द्रगढ़ जिला बून्दी

.....अप्रार्थीगण.....

प्रार्थना पत्र - 251(क) राजस्थान काश्तकारी अधिनियम बाबत

निर्णय

दिनांक 19.02.2021

प्रार्थीगण ने प्रार्थना पत्र अन्तर्गत धारा 251(क) प्रस्तुत कर कथन किया कि खाता संख्या 25 नयी पुरानी 22 के खसरा न. 35 रकबा 4.51 हैक्टेयर, खसरा न. 36 रकबा 0.15 हैक्टेयर कुल किता 2 कुल रकबा 4.66 हैक्टेयर वाके ग्राम आमलीखेड़ा तहसील इन्द्रगढ़ जिला बून्दी में स्थित है। जिसके खातेदार प्रार्थीगण

Page 1 of 3

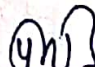
उपखण्ड अधिकारी
लाखेरी (बून्दी)

जस रिकार्ड में आंकित है प्राथोगण की कृषि भूमि खसरा न. 35,36 पर आने -
जाने का कोई वैधानिक रास्ता नहीं होने से प्राथोगण खसरा न. 32 की पूर्वी मेंड से
कर कर संय की खातेदारी कृषि भूमि खसरा न. 35 व 36 की दक्षिणी मेंड को जोड़ने
वाली मेंड पर प्राथी पिछले 30 साल से रास्ते के रूप में उपयोग व उपभोग में लेते
चले आ रहे है। प्राथोगण इसी मेंड के रास्तों से कृषि उपकरण फसल लाने ले जाने
खाद बीज लाने ले जाने के लिए प्राथोगण लम्बे अरसे से इसी रास्ते का उपयोग
करते चले आ रहे है। खसरा न. 32 की मेंड पर आने जाने वाले रास्ते का अप्राथी
1 लगायत 8 द्वारा अंग्रेजी बम्बूलो के कांटे डालकर बन्द कर दिया गया। एवं रास्तों
को पूर्ण रूप से बन्द करने पर अमादा है। प्राथीगण के रास्ता मांगने पर सभी
अप्राथीगण लडाई - झगड़ा करते है। उक्त मेंड के सहारे रास्ते के अलावा प्राथीगण
के पास कोई रास्ता विकल्प में नहीं है। प्राथीगण का रास्ता बन्द कर दिये जाने पर
प्राथीगण को काशत नहीं होने के कारण अपूर्ण्य क्षति होगी जिसकी पूर्ति किया
जाना असम्भव है। और अन्त में प्रार्थना की गई कि प्राथीगण को अप्राथीगण के
खसरा न. 32 की पूर्वी मेंड की पश्चिम तरफ रास्ता दिलवाया जाए।

प्राथीगण का प्रार्थना पत्र दर्ज रजिस्टर किया जाकर अप्राथीगण को जयें नोटिस
तलब किया गया। प्राथीगण 1 लगायत 8 की ओर से जवाब प्रार्थना पत्र प्रस्तुत कर
कथन किया कि प्राथीगण अपनी कृषि भूमि में खसरा न. 39,47,46 की पश्चिम मेंड
के सहारे से आते जाते रहे है। प्राथीगण जानबूझकर अप्राथीगण की भूमि से होकर
नया रास्ता कायम करना चाहते है। भूमिधारी तहसीलदार इन्द्रगढ़ से रास्ते बाबत
मौका एवं रिकार्ड की जांच रिपोर्ट ली गई। मुताबिक फर्द मौका रिपोर्ट भूमिधारी
तहसीलदार इन्द्रगढ़ के प्राथीगण के खसरा न. 35 में जाने के लिए रास्ता मौके पर
नहीं है न ही राजस्व रिकार्ड में दर्ज है। भूमिधारी द्वारा यह भी स्पष्ट किया गया है
कि प्राथीगण पूर्व से ही खसरा न. 32 की मेंड से आते-जाते थे। खसरा न. 32 में
से रास्ता दिया जाना उचित बताया एवं खसरा न. 32 में से रास्ते के उपभोग में
आने वाली 13 फुट चौड़ाई में रास्ते की कुल भूमि का रकबा 0.04 हैक्टेयर भूमि
रास्ते में जाना बताया है।

उभयपक्षों के अधिवक्ताओं की बहस सुनी गई प्राथीगण के अधिवक्ता द्वारा
प्रार्थना पत्र में वर्णित तथ्यों को दोहराते हुए कथन किया कि प्राथीगण रास्ते में
आनी वाली भूमि का नियमानुसार डी.एल.सी. दर से भुगतान करने एवं भूमि के
बदले भूमि देने पर सहमत है अतः प्राथीगण को आम रास्ते से खसरा न0 35 के
मध्य स्थित खसरा न0 32 की मेंड से 13 फुट की चौड़ाई में रास्ता दिलवाया जावे।



उपखण्ड अधिकारी
काठेरी (बुन्दी)

अप्रार्थीगण के अधिवक्ता द्वारा दौरान बहस नियमानुसार रास्ता दिये जाने पर सहमति प्रकट की गई।

हमारे द्वारा पत्रावली का ध्यानपूर्वक अवलोकन किया गया पत्रावली पर उपलब्ध नक्शा ट्रेस एवं भूमिधारी तहसीलदार इन्द्रगढ़ की रिपोर्ट से स्पष्ट होता है कि प्रार्थीगण की खातेदारी कृषि भूमि खसरा न0 35 रकबा 4.51 हैक्टेयर पर वर्तमान में आने जाने के लिए कोई रास्ता राजस्व रिकार्ड में दर्ज नहीं है। अतः प्रार्थीगण की कृषि भूमि पर आने जाने के लिए रास्ता दिया जाना न्यायोचित प्रतीत होता है।

अतः प्रार्थीगण का प्रार्थना पत्र अन्तर्गत धारा 251(क) स्वीकार किया जाता है तथा आदेश दिया जाता है कि खसरा न0 30 गैर मुमकिन रास्ता धाकड़खेडी से आमलीखेड़ा जाने वाले रास्ते से प्रारम्भ होकर खसरा न0 32 की पूर्वी मेड़ के सहारे - सहारे पश्चिम की तरफ 13 फीट की चौड़ाई में खसरा न0 35 की मेड़ तक जिसका कुल क्षेत्रफल 0.04 हैक्टेयर भूमि तहसीलदार इन्द्रगढ़ की मौका रिपोर्ट के मुताबिक रास्ता दिया जाता है। रास्ते में आने वाली कुल भूमि 0.04 हैक्टेयर भूमि की राशि राज्य सरकार द्वारा निर्धारित डी.एल.सी. दर 5,58,900 प्रति हैक्टेयर के अनुसार कुल मालियत 22,356 रुपये होती है। जिसकी दुगनी राशि 44,712 रुपये प्रार्थीगण जयें डी.डी. तहसीलदार इन्द्रगढ़ को पेश करें। तहसीलदार इन्द्रगढ़ डी.डी. राशि प्राप्त कर रास्ते का राजस्व रिकार्ड में अंकन कर नक्शा तरमीम करें। बाद अंकन रास्ता डी.डी. राशि का अप्रार्थीगण को हिस्से अनुसार वितरित करावें। पत्रावली फैसल शुमार होकर बाद तकमील दाखिल दफतर हो।

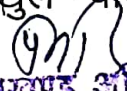
निर्णय लिखवाया जाकर आज दिनांक 19.02.2021 को खुले न्यायालय में सुनाया गया।



उपखण्ड अधिकारी
लाखेरी(बून्दी)

मौज्या रिपोर्ट

दिनांक 16/05/2017 को राजस्व लोक अदालत अधिपान
 मु० बलवान में श्री उपखण्ड व्याथलय में पैरकार वाद सं. 101/
 पत्र/2015 के सम्बन्ध में हमराह श्री उपखण्ड अधिकारी मकोम्प,
 श्री लक्ष्मीलाल खाहव इ-इगद कम्पनी के व्याध ख० न० ३५ व ख० न०
 ३२ कायाम आमली खेडा का मौज्या देखा गया।

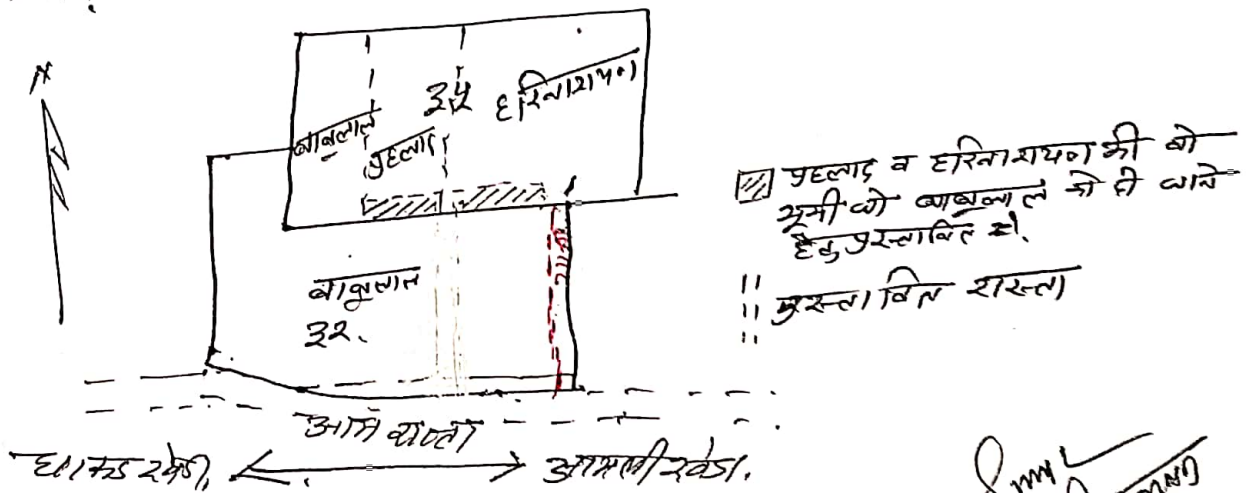
मौज्या स्थिति अनुसार खानेदा पदलाड व हरिनाशयन के हिस्से
 ख० न० ३५ में जाने के लिए ख० न० ३१ में से रास्ता दिया जाना
 उचित होगा। ख० न० ३१ में से रास्ते दिये जाने पर रास्ते में गई
 भूमि की नाप की गई। जिसमें ख० न० ३२ में रास्ते में 0.04 हेक्टे.
 भूमि जायेगी। जो निम्न स्वरूपानुसार है।



 लक्ष्मीलाल (मि.अ.)
 इ-इगद, तार. इ-इगद (इन्दी)
 16/5/17
 16/5/17