

**सरवर्क**  
**न्यायालय उपखण्ड अधिकारी, चित्तौड़गढ़ (राज.)**

किस्म मुकदमा	तारीख दायर	मुकदमे का नम्बर	नाम गांव प तहसील	तारीख फैसला	तादाद कीता	नम्बर दाखिल मुआफिक खाना
प्राचीना पत्र	30/12/25	674/25	पारलीपा	30/12/25		

श्री नरेश राम पि. वनाम : श्री राज्य स्तर एन एर जस्टिस  
नारूलाल डोगी तहसील पार  
चित्तौड़गढ़

वादी/प्रार्थी

प्रतिवादी/विपक्षी

कार्यवाही अन्तर्गत धारा 136/LR  
सम्बन्धित वाद/प्रार्थना पत्र

क्र.सं.	विवरण आदि	पत्रों की संख्या	क्र.सं.	विवरण आदि	पत्रों की संख्या
1	पार्ट A				
2	पार्ट B				
3	पार्ट C				
4	पार्ट D				

श्री ..... श्री .....

यकील वादी/प्रार्थी

यकील प्रतिवादी/विपक्षी

सेवामें,

श्रीमान् उपखण्ड अधिकारी महोदय

चित्तौड़गढ़(राज.)

विषय:- सम्मानजनक जाति/नाम संशोधन के संबन्ध में।

प्रार्थना पत्र अन्तर्गत एल.आर. एक्ट 1956 की धारा 136

अनवान श्री चैत राम पिता/पति श्री नारवलाल ~~का~~ डांगी

बनाम

राज्य सरकार जरिये तहसीलदार चित्तौड़गढ़

महोदयजी,

उपरोक्त विषय एवं अनवान में निवेदन है कि मैं/हम प्रार्थी श्री चैत राम  
पिता/पति नारवलाल निवासी परालिषा का/की हुं/है।

मेरे हमारे पटवार हल्का खेवरी के राजस्व ग्राम परालिषा में खाता संख्या 32,  
33, 62, 74, 93, 158 किता रकबा है। भूमि दर्ज रेकार्ड है जिसमें मेरी/हमारी  
जाति/नाम./जिम्मन चैत पुत्र नारवल दर्ज है जिसको मैं/हम सम्मानजनक रूप में चैत राम पि. नारवलाल  
दर्ज करवाना चाहती हूँ/चाहता हूँ। डांगी

अतः मेरी/हमारी जाति/नाम चैत पुत्र नारवल के बजाय चैत राम पि. नारवलाल दर्ज  
करवाने की कृपा करावे। डांगी

दिनांक / /2025

हस्ताक्षर

प्रार्थी व अन्य

चैत राम

रिपोर्ट पटवारी हल्का खेवरी

महोदयजी,

निवेदन है कि प्रार्थी/प्रार्थीयान श्री चैत राम पिता/पति नारवलाल डांगी  
निवासी परालिषा राजस्व ग्राम परालिषा पटवार हल्का खेवरी  
की जमाबन्दी प्रार्थी/प्रार्थीयान सम्मानजनक जाति/नाम/जिम्मन के रूप में चैत राम पि. नारवलाल  
डांगी दर्ज करवाना चाहता हूँ/चाहते हैं। दोनो जातियाँ एक ही श्रेणी की है/दोनो नाम एक ही  
व्यक्ति के है। हम इनकी पहचान एवं हस्ताक्षर प्रमाणित करते है। अतः संशोधन किया जाना उचित है।

Devedra  
हस्ताक्षर पटवारी  
6/11/25

6/11/25  
हस्ताक्षर भू.अ.नि. डांगी

कार्यालय तहसीलदार(भू.अ.) चित्तौडगढ जिला चित्तौडगढ(राज.)

दिनांक:- / / 2025

क्रमांक:-भू.अ./2025/

प्रेषित,

श्रीमान उपखण्ड अधिकारी महोदय,

चित्तौडगढ

महोदय,

निवेदन है कि प्रार्थी/प्रार्थीयान श्री चैन राम पिता/पत्नि नारवलाल डांगी निवासी

पटवार हल्का खेवरी के राजस्व ग्राम पारलिपा में जमाबन्दी संवत् 2078-81 की

खाता संख्या 32,33,62,74 में जाति/नाम दर्ज है। रिपोर्ट पटवारी व भू.अ.नि. ने सम्मानजनक जाति/नाम/जिम्मन चैन राम पि.

नारवलाल डांगी किये जाने की रिपोर्ट की है। सम्मानजनक जाति/नाम/जिम्मन चैन राम पि. का संकन

राजस्व रिकार्ड में किया जाना उचित है। दोनों जातियां/दोनों नाम एक ही व्यक्ति के है। नारवलाल डांगी

जाति संशोधन की स्थिति में राज. काश्तकार अधिनियम 1955 की धारा 42 (बी) का उल्लंघन भी नहीं

होता है अतः जाति/नाम में संशोधन किया जाना उचित है।

तहसीलदार चित्तौडगढ

जिला चित्तौडगढ(राज.)

कार्यालय उपखण्ड अधिकारी चित्तौडगढ जिला चित्तौडगढ(राज.)

क्रमांक:-रीडर/2025/1079

दिनांक:-30/12/2025

निमित्त,

पटवार हल्का खेवरी

विषय:- सम्मानजनक जाति/नाम दर्ज करने बाबत।

प्रार्थना पत्र अन्तर्गत एल.आर. एक्ट 1956 की धारा 136

प्रार्थी-पत्र प्रार्थी/प्रार्थीयान के अनुसार श्री चैन राम पिता/पत्नि नारवलाल डांगी राजस्व

ग्राम पारलिपा पटवार हल्का खेवरी की खाता संख्या 32,33,62,74 में जाति/नाम/जिम्मन चैन राम पि.

डांगी दर्ज है। जिसे सम्मानजनक करने हेतु रिपोर्ट जांच व पहचान पटवार हल्का व भू.अ.नि. द्वारा की गई है।

तहसीलदार चित्तौडगढ द्वारा भी जाति/नाम/जिम्मन सम्मानजनक किये जाने की अनुशंसा प्राप्त हुई है।

अतः प्रार्थी/प्रार्थीयान श्री चैन राम पिता/पत्नि नारवलाल डांगी की जाति/नाम/जिम्मन चैन राम पि.

नारवलाल डांगी एल.आर. एक्ट 1956 की धारा 136 के तहत संशोधन दर्ज करने की स्वीकृति एतद् द्वारा दी जाती है।

पटवार हल्का खेवरी राजस्व रिकार्ड में उपरोक्तानुसार अमल की पालना पेश करे।

उपखण्ड अधिकारी

चित्तौडगढ

प्रतिलिपि:- तहसीलदार चित्तौडगढ पालना सुनिश्चित करे।

उपखण्ड अधिकारी

चित्तौडगढ

2025



भारत सरकार  
Government of India



Issue Date: 12/01/2014



चेन राम  
Chen Ram  
जन्म तिथि/DOB: 01/01/1954  
पुरुष/ MALE

**3092 8586 6228**

VID : 9125 1470 7840 5206

मेरा आधार, मेरी पहचान



भारतीय पहचानाधिकरण  
भारतीय पहचानाधिकरण



Download Date: 10/03/2022

पता:  
S/O: नारु लाल, पार्लिया, चित्तौड़गढ़,  
राजस्थान - 312001

Address:  
S/O: Naru Lal, Parliya, Chittorgarh,  
Rajasthan - 312001

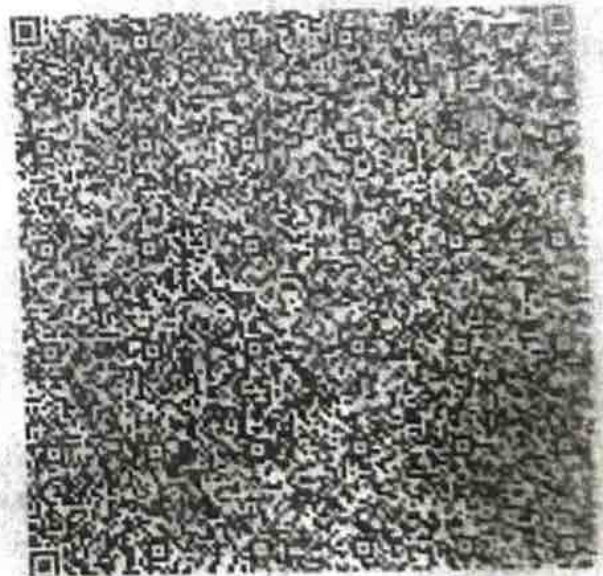

**3092 8586 6228**

VID : 9125 1470 7840 5206



1947



help@uidai.gov.in



www.uidai.gov.in

## जमाबन्दी (प्रतिलिपि)

ग्राम का नाम :- पारलिया  
पटवार हल्का :- देवरी  
भू.अभि.नि. :- जालमपुरा  
तहसील :- चित्तौड़गढ़  
जिला :- चित्तौड़गढ़

अंतिम चौसला आधार संवत :- 2076-2076 जमाबंदी 2078 ( वर्ष 2022 ) से स्थायी  
भूमि धारक का नाम :- राज.सरकार  
क्षेत्रफल की ईकाई :- हैक्टेयर  
खाता संख्या नया :- 33  
खाता संख्या पुराना :- 58

काश्तकार का नाम:-

1. चेना पुत्र नारू हिस्सा- पूर्ण जाति- डांगी सा. देह खातेदार  
राहिन ( पूर्ण खाता ) पंजाब नेशनल बैंक शाखा घोसुण्डा,

खसरा संख्या	क्षेत्रफल	भूमि वर्गीकरण	कृषक द्वारा संदत्त लगान	सिंचाई के साधन	अन्तरण के क्रम में प्रमाणित नामान्तरकरण संख्या व दिनांक	टिप्पणी
334	0.4100	चाही 1	0.3400	11.90	450	
		जाव 1	0.0700	1.23	450	
337	0.2400	चाही 1	0.1700	5.95	440	
		जाव 1	0.0400	0.70	440	
		बीड़	0.0300	0.08	440	
416	0.1300	चाही 3	0.0600	0.99	434	
		जाव 3	0.0700	0.60	434	
462/523	0.2400	बीड़	0.2400	0.60		
465/524	0.0500	बीड़	0.0500	0.13		
कुल खसरे - 5	1.0700		1.0700	22.1800		

यह प्रपत्र केवल प्रार्थी की जानकारी के लिए है।

इसका उपयोग किसी भी न्यायालय में साक्षी के रूप में नहीं किया जा सकता है।

नकल जारी करने की तिथि :- 5-Nov-2025

**NIC**

*Devendra*  
पटवारी 6/11/25  
पटवार ह.देवरी  
तह.व जिला चित्तौड़गढ़

## जमाबन्दी (प्रतिलिपि)

ग्राम का नाम :- पारलिया  
पटवार हल्का :- देवरी  
भू.अभि.नि. :- जालमपुरा  
तहसील :- चित्तौड़गढ़  
जिला :- चित्तौड़गढ़

अंतिम चौसला आधार संवत :- 2076-2076 जमाबंदी 2078 ( वर्ष 2022 ) से स्थायी  
भूमि धारक का नाम :- राज.सरकार  
क्षेत्रफल की ईकाई :- हैक्टेयर  
खाता संख्या नया :- 62  
खाता संख्या पुराना :- 58

काश्तकार का नाम:-

1. चेना पुत्र नारू हिस्सा- 1/2 जाति- डांगी सा. देह खातेदार
2. बालु पुत्र नारू हिस्सा- 1/2 जाति- डांगी सा. देह खातेदार,

खसरा संख्या	क्षेत्रफल	भूमि वर्गीकरण	कृषक द्वारा संदत्त लगान	सिंचाई के साधन	अन्तरण के क्रम में प्रमाणित नामान्तरकरण संख्या व दिनांक	टिप्पणी
462/525	0.0300	रास्ता	0.0300			
कुल खसरे - 1	0.0300		0.0300			

यह प्रपत्र केवल प्रार्थी की जानकारी के लिए है।

इसका उपयोग किसी भी न्यायालय में साक्षी के रूप में नहीं किया जा सकता है।

नकल जारी करने की तिथि :- 5-Nov-2025

*Dened by*  
पटवारी 6/11/25  
पटवार ह.देवरी  
तह.व जिला चित्तौड़गढ़

## जमाबन्दी (प्रतिलिपि)

प्रपत्र पी-26 (सी)  
देखिये नियम 153 ए)

ग्राम का नाम :- पारलिया  
पटवार हल्का :- देवरी  
भू अभि.नि. :- जालमपुरा  
तहसील :- चित्तौड़गढ़  
जिला :- चित्तौड़गढ़

अंतिम चौसला आधार संवत :- 2076-2076 जमाबंदी 2078 ( वर्ष 2022 ) से स्थायी  
भूमि धारक का नाम :- राज.सरकार  
क्षेत्रफल की ईकाई :- हैक्टेयर  
खाता संख्या नया :- 74  
खाता संख्या पुराना :- 66

काश्तकार का नाम:-

1. उदीबाई पुत्री भैरू हिस्सा- 1/36 जाति- डांगी सा. देह खातेदार
2. ऊंकार पुत्र चुना हिस्सा- 1/96 जाति- डांगी सा. देह खातेदार
3. कंकू पुत्री चुना हिस्सा- 1/96 जाति- डांगी सा. देह खातेदार
4. कमलेश पुत्र माधू हिस्सा- 1/288 जाति- डांगी सा. देह खातेदार
5. कालूलाल पुत्र भीमा हिस्सा- 1/48 जाति- डांगी सा. देह खातेदार
6. काली पुत्री दला हिस्सा- 1/8 जाति- डांगी सा. देह खातेदार
7. गौरीबाई पत्नि स्व. भैरू हिस्सा- 1/36 जाति- डांगी सा. देह खातेदार
8. घीसी पुत्री नारू हिस्सा- 1/60 जाति- डांगी सा. देह खातेदार
9. चेना पुत्र नारू हिस्सा- 1/60 जाति- डांगी सा. देह खातेदार ✗
10. छगनी पुत्री नारू हिस्सा- 1/60 जाति- डांगी सा. देह खातेदार
11. छाली उर्फ ख्याली पुत्री भीमा हिस्सा- 1/48 जाति- डांगी सा. देह खातेदार
12. डालू पुत्र रतना हिस्सा- 1/12 जाति- डांगी सा. देह खातेदार
13. नन्दुबाई पुत्री रामलाल हिस्सा- 1/60 जाति- डांगी सा. देह खातेदार
14. नारायणलाल पुत्र माधू हिस्सा- 1/288 जाति- डांगी सा. देह खातेदार
15. प्यारचन्द पुत्र चुना हिस्सा- 1/96 जाति- डांगी सा. देह खातेदार
16. प्रतापी पुत्री चुना हिस्सा- 1/96 जाति- डांगी सा. देह खातेदार
17. प्रभूलाल पुत्र रामलाल हिस्सा- 1/60 जाति- डांगी सा. देह खातेदार
18. बालू पुत्र नारू हिस्सा- 1/60 जाति- डांगी सा. देह खातेदार
19. भगवानाराम पुत्र नाथू हिस्सा- 1/24 जाति- डांगी सा. देह खातेदार
20. भेरी पुत्री दला हिस्सा- 1/8 जाति- डांगी सा. देह खातेदार
21. भंवरलाल पुत्र नाथू हिस्सा- 1/24 जाति- डांगी सा. देह खातेदार
22. भंवरीबाई पत्नि रामलाल हिस्सा- 1/60 जाति- डांगी सा. देह खातेदार
23. मदनलाल पुत्र भीमा हिस्सा- 1/48 जाति- डांगी सा. देह खातेदार
24. मूलचन्द पुत्र भैरू हिस्सा- 1/36 जाति- डांगी सा. देह खातेदार
25. मोहन पुत्र चुना हिस्सा- 1/96 जाति- डांगी सा. देह खातेदार
26. रतनी पुत्री नारू हिस्सा- 1/60 जाति- डांगी सा. देह खातेदार
27. रामीबाई पत्नि माधू हिस्सा- 1/288 जाति- डांगी सा. देह खातेदार
28. लच्छीराम पुत्र रतना हिस्सा- 1/12 जाति- डांगी सा. देह खातेदार
29. शंकरलाल पुत्र गोपीलाल हिस्सा- 1/36 जाति- डांगी सा. देह खातेदार
30. शान्तिलाल पुत्र रामलाल हिस्सा- 1/60 जाति- डांगी सा. देह खातेदार
31. शोभा पुत्री गोपीलाल हिस्सा- 1/36 जाति- डांगी सा. देह खातेदार
32. सुखी पुत्री भीमा हिस्सा- 1/48 जाति- डांगी सा. देह खातेदार
33. साफुबाई पुत्री गोपीलाल हिस्सा- 1/36 जाति- डांगी सा. देह खातेदार
34. सोसरबाई पुत्री रामलाल हिस्सा- 1/60 जाति- डांगी सा. देह खातेदार
35. हेमराज पुत्र चुना हिस्सा- 1/96 जाति- डांगी सा. देह खातेदार

*Devedar*

पटवारी 6/11/25

पटवार ह.देवरी

तह.व जिला चित्तौड़गढ़

## जमाबन्दी (प्रतिलिपि)

प्रपत्र पी-26 (सी)  
(देखिये नियम 153 ए)

नाम :- पारलिया  
हल्का :- देवरी  
अभि.नि. :- जालमपुरा  
तहसील :- चित्तौड़गढ़  
जिला :- चित्तौड़गढ़

अंतिम चौसला आधार संवत :- 2076-2076 जमाबंदी 2078 ( वर्ष 2022 ) से स्थायी  
भूमि धारक का नाम :- राज.सरकार  
क्षेत्रफल की ईकाई :- हैक्टेयर  
खाता संख्या नया :- 74  
खाता संख्या पुराना :- 66

36. होली पुत्री चुना हिस्सा- 1/96 जाति- डांगी सा. देह खातेदार,

खसरा संख्या	क्षेत्रफल	भूमि वर्गीकरण	कृषक द्वारा सिंचाई के साधन संदत्त लगान	अन्तरण के क्रम में प्रमाणित नामान्तरकरण संख्या व दिनांक	टिप्पणी
434	0.0500	आ.चा.	0.0500	स्वीकृत नामान्तरकरण : 427 02/03/2023विरासत स्वीकृत नामान्तरकरण : 431 18/07/2023विरासत स्वीकृत नामान्तरकरण : 443 18/04/2024विरासत स्वीकृत नामान्तरकरण : 447 09/07/2024विरासत	
कुल खसरे - 1	0.0500		0.0500		

यह प्रपत्र केवल प्रार्थी की जानकारी के लिए है।

इसका उपयोग किसी भी न्यायालय में साक्षी के रूप में नहीं किया जा सकता है।

नकल जारी करने की तिथि :- 5-Nov-2025

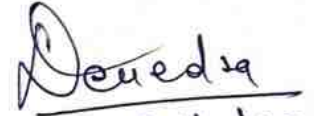

पटवारी 01/11/25

पटवार ह.देवरी

तह.व जिला चित्तौड़गढ़

## जमाबन्दी (प्रतिलिपि)

प्रपत्र पी-26 (सी)  
देखिये नियम 153 ए

ग्राम का नाम :- पारलिया  
पटवार हल्का :- देवरी  
भू.अभि.नि. :- जालमपुरा  
तहसील :- चित्तौड़गढ़  
जिला :- चित्तौड़गढ़

अंतिम चौसला आधार संवत :- 2076-2076 जमाबन्दी 2078 ( वर्ष 2022 ) से स्थायी  
भूमि धारक का नाम :- राज.सरकार  
क्षेत्रफल की ईकाई :- हैक्टेयर  
खाता संख्या नया :- 93  
खाता संख्या पुराना :- 78

काश्तकार का नाम:-

1. उदयराम पुत्र गोदू हिस्सा- 1/24 जाति- डांगी सा. देह खातेदार
2. उदीबाई पुत्री भेरू हिस्सा- 1/18 जाति- डांगी सा. देह खातेदार
3. उदीबाई पुत्री डालु हिस्सा- 1/90 जाति- डांगी सा. देह खातेदार
4. कमलेश पुत्र माधू हिस्सा- 1/18 जाति- डांगी सा. देह खातेदार
- राहिन हिस्सा-1/18 ( पूर्ण खाता ) बैंक ऑफ बड़ौदा शाखा सेंती
5. कंवलचन्द पुत्र खेमा हिस्सा- 1/18 जाति- डांगी सा. देह खातेदार
6. कालूलाल पुत्र भीमा हिस्सा- 1/72 जाति- डांगी सा. देह खातेदार
7. गोरधनलाल पुत्र बक्तु हिस्सा- 1/72 जाति- डांगी सा. देह खातेदार
8. गोरीबाई पत्नि भेरू हिस्सा- 1/18 जाति- डांगी सा. देह खातेदार
9. घीसी पुत्री नारू हिस्सा- 1/30 जाति- डांगी सा. देह खातेदार
- ✓ 10. चेना पुत्र नारू हिस्सा- 1/30 जाति- डांगी सा. देह खातेदार ✗
11. छगनलाल पुत्र डालु हिस्सा- 1/90 जाति- डांगी सा. देह खातेदार
12. छगनी पुत्री नारू हिस्सा- 1/30 जाति- डांगी सा. देह खातेदार
13. छाली उर्फ ख्याली पुत्री भीमा हिस्सा- 1/72 जाति- डांगी सा. देह खातेदार
14. छोगा पुत्र खेमा हिस्सा- 1/18 जाति- डांगी सा. देह खातेदार
15. जेतीबाई पुत्री डालु हिस्सा- 1/90 जाति- डांगी सा. देह खातेदार
16. झमकू पत्नि स्व. डालु हिस्सा- 1/90 जाति- डांगी सा. देह खातेदार
17. नानीबाई पत्नि स्व. गोदू हिस्सा- 1/24 जाति- डांगी सा. देह खातेदार
18. नारायणलाल पुत्र माधू हिस्सा- 1/18 जाति- डांगी सा. देह खातेदार
- राहिन हिस्सा-1/18 ( पूर्ण खाता ) बैंक ऑफ बड़ौदा शाखा सेंती
19. नोसर पुत्री गोदू हिस्सा- 1/24 जाति- डांगी सा. देह खातेदार
20. प्यारीबाई पत्नि बक्तु हिस्सा- 1/72 जाति- डांगी सा. देह खातेदार
21. बालू पुत्र नारू हिस्सा- 1/30 जाति- डांगी सा. देह खातेदार
22. मदनलाल पुत्र भीमा हिस्सा- 1/72 जाति- डांगी सा. देह खातेदार
23. मुलचन्द पुत्र भेरू हिस्सा- 1/18 जाति- डांगी सा. देह खातेदार
24. मांगीलाल पुत्र डालु हिस्सा- 1/90 जाति- डांगी सा. देह खातेदार
25. रतनी पुत्री नारू हिस्सा- 1/30 जाति- डांगी सा. देह खातेदार
26. रामीबाई पत्नि माधू हिस्सा- 1/18 जाति- डांगी सा. देह खातेदार
- राहिन हिस्सा-1/18 ( पूर्ण खाता ) बैंक ऑफ बड़ौदा शाखा सेंती
27. लच्छीराम पुत्र रतना हिस्सा- 1/18 जाति- डांगी सा. देह खातेदार
28. लालुराम पुत्र बक्तु हिस्सा- 1/72 जाति- डांगी सा. देह खातेदार
29. सुखी पुत्री भीमा हिस्सा- 1/72 जाति- डांगी सा. देह खातेदार
30. हाबूबाई पुत्री बक्तु हिस्सा- 1/72 जाति- डांगी सा. देह खातेदार
31. हीरी पुत्री गोदू हिस्सा- 1/24 जाति- डांगी सा. देह खातेदार,

  
पटवारी 6/11/25

पटवार ह.देवरी

तह.व जिला चित्तौड़गढ़

# जमाबन्दी (प्रतिलिपि)

प्रपत्र पी-26 (सी)  
देखिये नियम 153 ए)

नाम का नाम :- पारलिया  
पटवार हल्का :- देवरी  
भू.अभि.नि. :- जालमपुरा  
तहसील :- चित्तौड़गढ़  
जिला :- चित्तौड़गढ़

अंतिम चौसला आधार संवत :- 2076-2076 जमाबंदी 2078 ( वर्ष 2022 ) से स्थायी  
भूमि धारक का नाम :- राज.सरकार  
क्षेत्रफल की ईकाई :- हैक्टेयर  
खाता संख्या नया :- 93  
खाता संख्या पुराना :- 78

खसरा संख्या	क्षेत्रफल	भूमि वर्गीकरण	कृषक द्वारा संदत्त लगान	सिंचाई के साधन	अन्तरण के क्रम में प्रमाणित नामान्तरकरण संख्या व दिनांक	टिप्पणी
440	0.1500	आ.चा.	0.1500		स्वीकृत नामांतरकरण : 5 24/05/2022 शुद्धिपत्र स्वीकृत नामांतरकरण : 10 18/10/2022 शुद्धिपत्र स्वीकृत नामांतरकरण : 415 20/06/2022 हकत्याग स्वीकृत नामांतरकरण : 427 02/03/2023 विरासत स्वीकृत नामांतरकरण : 443 18/04/2024 विरासत	
कुल खसरे - 1	0.1500		0.1500			

यह प्रपत्र केवल प्रार्थी की जानकारी के लिए है।

इसका उपयोग किसी भी न्यायालय में साक्षी के रूप में नहीं किया जा सकता है।

नकल जारी करने की तिथि :- 5-Nov-2025



*Devedra*  
पटवारी 6/11/25  
पटवार ह.देवरी  
तह.व जिला चित्तौड़गढ़

## जमाबन्दी (प्रतिलिपि)

प्रपत्र पी-26 (सी)  
(देखिये नियम 153 ए)

पटवार का नाम :- पारलिया  
पटवार हल्का :- देवरी  
भू अभि. नि. :- जालमपुरा  
तहसील :- चित्तौड़गढ़  
जिला :- चित्तौड़गढ़

अंतिम चौसला आधार संवत :- 2076-2076 जमाबंदी 2078 ( वर्ष 2022 ) से स्थायी  
भूमि धारक का नाम :- राज.सरकार  
क्षेत्रफल की ईकाई :- हैक्टेयर  
खाता संख्या नया :- 32  
खाता संख्या पुराना :- 32

काश्तकार का नाम:-

1. चेना पुत्र नारू हिस्सा- पूर्ण जाति- डांगी सा. देह खातेदार,

खसरा संख्या	क्षेत्रफल	भूमि वर्गीकरण	कृषक द्वारा संदत्त लगान	सिंचाई के साधन	अन्तरण के क्रम में प्रमाणित नामान्तरकरण संख्या व दिनांक	टिप्पणी
97/493	0.0200	बारानी 2	0.0200	0.06		
कुल खसरे - 1	0.0200		0.0200	0.0600		

यह प्रपत्र केवल प्रार्थी की जानकारी के लिए है।

इसका उपयोग किसी भी न्यायालय में साक्षी के रूप में नहीं किया जा सकता है।

नकल जारी करने की तिथि :- 5-Nov-2025

**NIC**

*Devesh Singh*  
6/11/25  
पटवारी  
पटवार ह. देवरी  
तह. व जिला चित्तौड़गढ़



## जमाबन्दी (प्रतिलिपि)

प्रपत्र पी-26 (सी)  
देखिये नियम 153 ए

ग्राम का नाम :- पारलिया  
पटवार हल्का :- देवरी  
भू.अभि.नि. :- जालमपुरा  
तहसील :- चित्तौड़गढ़  
जिला :- चित्तौड़गढ़

अंतिम चौसला आधार संवत :- 2076-2076 जमाबंदी 2078 ( वर्ष 2022 ) से स्थायी  
भूमि धारक का नाम :- राज.सरकार  
क्षेत्रफल की ईकाई :- हैक्टेयर  
खाता संख्या नया :- 158  
खाता संख्या पुराना :- 93

### काश्तकार का नाम:-

1. उदयराम पुत्र गोदू हिस्सा- 1/24 जाति- डांगी सा. देह खातेदार
2. उदीबाई पुत्री भेरू हिस्सा- 1/18 जाति- डांगी सा. देह खातेदार
3. उदीबाई पुत्री डालु हिस्सा- 1/90 जाति- डांगी सा. देह खातेदार
4. कमलेश पुत्र माधू हिस्सा- 1/18 जाति- डांगी सा. देह खातेदार
5. कंवलचन्द पुत्र खेमा हिस्सा- 1/6 जाति- डांगी सा. देह खातेदार
- राहिन हिस्सा-1/6 ( पूर्ण खाता ) पंजाब नेशनल बैंक शाखा GHOSUNDA
6. कालूलाल पुत्र भीमा हिस्सा- 1/36 जाति- डांगी सा. देह खातेदार
7. गोरीबाई पति भेरू हिस्सा- 1/18 जाति- डांगी सा. देह खातेदार
8. घीसी पुत्री नारू हिस्सा- 1/30 जाति- डांगी सा. देह खातेदार
- ✓ 9. चेना पुत्र नारू हिस्सा- 1/30 जाति- डांगी सा. देह खातेदार
10. छगनलाल पुत्र डालु हिस्सा- 1/90 जाति- डांगी सा. देह खातेदार
11. छगनी पुत्री नारू हिस्सा- 1/30 जाति- डांगी सा. देह खातेदार
12. जेतीबाई पुत्री डालु हिस्सा- 1/90 जाति- डांगी सा. देह खातेदार
13. झमकू पति स्व. डालु हिस्सा- 1/90 जाति- डांगी सा. देह खातेदार
14. नानीबाई पति स्व. गोदू हिस्सा- 1/24 जाति- डांगी सा. देह खातेदार
15. नारायणलाल पुत्र माधू हिस्सा- 1/18 जाति- डांगी सा. देह खातेदार
16. नोसर पुत्री गोदू हिस्सा- 1/24 जाति- डांगी सा. देह खातेदार
17. बालू पुत्र नारू हिस्सा- 1/30 जाति- डांगी सा. देह खातेदार
18. मदनलाल पुत्र भीमा हिस्सा- 1/36 जाति- डांगी सा. देह खातेदार
19. मुलचन्द पुत्र भेरू हिस्सा- 1/18 जाति- डांगी सा. देह खातेदार
20. मांगीलाल पुत्र डालु हिस्सा- 1/90 जाति- डांगी सा. देह खातेदार
21. रतनी पुत्री नारू हिस्सा- 1/30 जाति- डांगी सा. देह खातेदार
22. रामीबाई पति माधू हिस्सा- 1/18 जाति- डांगी सा. देह खातेदार
23. लच्छीराम पुत्र रतना हिस्सा- 1/18 जाति- डांगी सा. देह खातेदार
24. हीरी पुत्री गोदू हिस्सा- 1/24 जाति- डांगी सा. देह खातेदार,

खसरा संख्या	क्षेत्रफल	भूमि वर्गीकरण	कृषक द्वारा संदत्त लगान	सिंचाई के साधन	अन्तरण के क्रम में प्रमाणित नामान्तरकरण संख्या व दिनांक	टिप्पणी
327	1.0800	बीड़	1.0800	2.70	स्वीकृत नामांतरकरण : 415 20/06/2022हकत्याग स्वीकृत नामांतरकरण : 420 05/12/2022रहननामा स्वीकृत नामांतरकरण : 427 02/03/2023विरासत स्वीकृत नामांतरकरण : 438 24/01/2024हकत्याग स्वीकृत नामांतरकरण : 443 18/04/2024विरासत	
कुल खसरे - 1	1.0800		1.0800	2.7000		

यह प्रपत्र केवल प्रार्थी की जानकारी के लिए है।

  
पटवारी 6/11/20  
पटवार ह.देवरी  
तह.व जिला चित्तौड़गढ़