

सेवामें,

श्रीमान उपखण्ड अधिकारी महोदय
चित्तौड़गढ़

विषय:-सम्मानजनक जाति/नाम संशोधन के सम्बन्ध में।

प्रार्थना पत्र अन्तर्गत एल.आर. एक्ट 1956 की धारा 136

अनुवान श्री मनोहर पिता/पति बाबुलाल

बनाम

राज्य सरकार जरिये तहसीलदार चित्तौड़गढ़

महोदयजी,

उपरोक्त विषय एवं अनुवान में निवेदन है कि मैं/हम प्रार्थी मनोहर

पिता बाबुलाल मील नि डी.करीया का/के/हूँ/है।

मेरे/हमारे प.ह. अरुणियापुत्र के राजस्व ग्राम डी.करीया में खाता संख्या..

336 337 338 347 किता 4,4,1,1 रकबा 064,075,007 है। भूमि दर्ज रिकार्ड है जिसमें

मेरी/हमारी जाति/नाम बालु दर्ज है जिसको मैं/हम सम्मानजनक रूप में बाबुलाल दर्ज करवाना चाहता हूँ/चाहते हैं।

अतः मेरी/हमारी जाति/नाम बालु के बजाय बाबुलाल दर्ज करवाने की कृपा करावे। पिता का

दिनांक 19/9/2025

मनोहर मील

हस्ताक्षर

प्रार्थी/व अन्य

रिपोर्ट पटवारी हल्का अरुणियापुत्र

महोदयजी,

निवेदन है कि प्रार्थी/प्रार्थीयान श्री ले पिता बालु पिता रता मील

नि डी.करीया राजस्व ग्राम डी.करीया प.ह. अरुणियापुत्र की जमाबन्दी प्रार्थी/प्रार्थीयान सम्मानजनक जाति/नाम के रूप में बाबुलाल दर्ज करवाना चाहता है/चाहते हैं। दोनों जातियाँ एक ही श्रेणी की हैं/दोनों नाम एक ही व्यक्ति के हैं। हम इनकी पहचान एवं हस्ताक्षर प्रमाणित करते हैं। अतः संशोधन किया जाना उचित है।

ATG
19/09/2025
हस्ताक्षर पटवारी

पटवार मण्डल, अरुणियापुत्र
तह. व जिला-चित्तौड़गढ़

19.9.2025
हस्ताक्षर भू.अ.नि. बालुपुरा

कार्यालय तहसीलदार (भू.अ.) चित्तौडगढ जिला चित्तौडगढ रा.

क्रमांक:-भू.अ./20 /
प्रेषिति.

दिनांक:-११/१/२०

श्रीमान उपखण्ड अधिकारी महोदय
चित्तौडगढ

महोदय,

निवेदन है कि प्रार्थी/प्रार्थीयान श्री मनोहर पिता बाबुलाल नि.
दीकरीया प.ह. करनिमाप के राजस्व ग्राम दीकरीया में जमाबन्दी संवत्
2076-79 की खाता संख्या 336, 338, 337, 347 जाति/नाम दर्ज है। रिपोर्ट पटवारी व भू.अ.नि.
ने सम्मानजनक जाति/नाम बाबुलाल किये जाने की रिपोर्ट की है।
सम्मानजनक जाति/नाम बाबुलाल का अंकन राजस्व रिकार्ड में किया जाना
उचित है। दोनों जातियां (पूर्व एवं वर्तमान संशोधन से संबधित जाति) अनुसूचित जाति
श्रेणी के ही अन्तर्गत आती है/दोनों नाम एक ही व्यक्ति के हैं।

जाति संशोधन की स्थिति में राज. काश्तकारी अधिनियम 1955 की धारा 42
(बी) का उल्लंघन भी नहीं होता है। अतः संशोधन किया जाना उचित है।

तहसीलदार चित्तौडगढ

कार्यालय उपखण्ड अधिकारी चित्तौडगढ जिला चित्तौडगढ राज.

क्रमांक:-रीडर/2025/ 719
निमित्त.

दिनांक: 26/१/2025

पटवार हल्का करनिमाप

प्र. फा
तारिख
389/25
26/१/25

विषय:-सम्मानजनक जाति/नाम दर्ज करने बाबत।

प्रार्थना पत्र अन्तर्गत एल.आर.एक्ट 1956 की धारा 136

प्रार्थना-पत्र प्रार्थी/प्रार्थीयान के अनुसार श्री मनोहर पिता बाबुलाल
राजस्व ग्राम दीकरीया प.ह. करनिमाप की खाता संख्या 336, 338, 337, 347
जाति/नाम बाबुलाल दर्ज है। जिसे सम्मानजनक करने हेतु रिपोर्ट जांच व
पहचान प.ह. व भू.अ.नि. द्वारा की गई है। तहसीलदार चित्तौडगढ द्वारा भी जाति/नाम
सम्मानजनक किये जाने की अनुशंषा प्राप्त हुई है।

अतः प्रार्थी/प्रार्थीयान श्री मनोहर पिता बाबुलाल की

जाति/नाम बाबुलाल एल.आर. एक्ट 1956 की धारा 136 के तहत संशोधित दर्ज
करने की स्वीकृत एतद् द्वारा दी जाती है। प.ह. करनिमाप राजस्व रिकार्ड में
उपरोक्तानुसार अमल की पालना पेश करे।

उपखण्ड अधिकारी
उपखण्ड अधिकारी
चित्तौडगढ

प्रतिलिपि:-तहसीलदार चित्तौडगढ पालना सुनिश्चित करे।

उपखण्ड अधिकारी
चित्तौडगढ
उपखण्ड अधिकारी
चित्तौडगढ

LCMS: 2025/676

19/9/20

जमाबन्दी (प्रतिलिपि)

प्रपत्र पी-26 (सी)
(देखिये नियम 153 ए)

ग्राम का नाम :- ठीकरीया
पटवार हल्का :- अरनियापंथ
भू.अभि.नि. :- जालमपुरा
तहसील :- चित्तौड़गढ़
जिला :- चित्तौड़गढ़

अंतिम चौसला आधार संवत् :- 2076-2079 जमाबंदी 2078 (वर्ष 2022) से म्यायी
भूमि धारक का नाम :- राज.सरकार
क्षेत्रफल की ईकाई :- हैक्टेयर
खाता संख्या नया :- 336
खाता संख्या पुराना :- 290

काश्तकार का नाम:-

1. कमली पुत्र हेमा हिस्सा- 1/25 जाति- भील सा. देह खातेदार
2. काना पुत्र रूपलाल हिस्सा- 6/125 जाति- भील सा. देह खातेदार
3. कालू पुत्र रता हिस्सा- 2/25 जाति- भील सा. देह खातेदार
4. काली पुत्री रूपलाल हिस्सा- 6/125 जाति- भील सा. देह खातेदार
5. काली पुत्री खुमा हिस्सा- 1/25 जाति- भील सा. देह खातेदार
6. जमनी पत्रि स्व. रता हिस्सा- 2/25 जाति- भील सा. देह खातेदार
7. डाली पत्रि रूपलाल हिस्सा- 6/125 जाति- भील सा. देह खातेदार
8. नेतराम पुत्र हेमा हिस्सा- 1/25 जाति- भील सा. देह खातेदार
9. नाथी पुत्री भागू हिस्सा- 1/25 जाति- भील सा. देह खातेदार
10. नावालिंग पिल्ली पुत्री खुमा सरंक्षक सरपरस्त मातारतनी हिस्सा- 1/25 जाति- भील सा. देह खातेदार
11. बालू पुत्र रता हिस्सा- 2/25 जाति- भील सा. देह खातेदार
12. नावालिंग भेरुलाल पुत्र खुमा सरंक्षक सरपरस्त मातारतनी हिस्सा- 1/25 जाति- भील सा. देह खातेदार
13. मंगु पत्रि स्व. हेमा हिस्सा- 1/25 जाति- भील सा. देह खातेदार
14. मन्जु पुत्र हेमा हिस्सा- 1/25 जाति- भील सा. देह खातेदार
15. रतनी पुत्री रूपलाल हिस्सा- 6/125 जाति- भील सा. देह खातेदार
16. रतनी पत्रि स्व. खुमा हिस्सा- 1/25 जाति- भील सा. देह खातेदार
17. रामी पुत्री खुमा हिस्सा- 1/25 जाति- भील सा. देह खातेदार
18. लीला पुत्री रूपलाल हिस्सा- 6/125 जाति- भील सा. देह खातेदार
19. शम्भू पुत्र हेमा हिस्सा- 1/25 जाति- भील सा. देह खातेदार
20. होक्मा पुत्र रता हिस्सा- 2/25 जाति- भील सा. देह खातेदार,

खसरा संख्या	क्षेत्रफल	भूमि वर्गीकरण	कृषक द्वारा संदत्त लगान	सिंचाई के साधन	अन्तरण के क्रम में प्रमाणित नामान्तरकरण संख्या व दिनांक	टिप्पणी
1009	0.1000	चाही A	0.1000	4.50	चा.न.1010	
1012	0.2800	चाही A	0.2800	12.60	..-	
1018	0.0400	वाड़ा	0.0000			
		बीड़	0.0400	0.10		
1019	0.2200	चाही A	0.2200	9.90	..-	
कुल खसरे - 4	0.6400		0.6400	27.1000		

यह प्रपत्र केवल प्रार्थी की जानकारी के लिए है।

इसका उपयोग किसी भी न्यायालय में साक्षी के रूप में नहीं किया जा सकता है।

नकल जारी करने की तिथि :- 4-Jul-2025

NIC

19/09/2025
पटवार
पटवार मण्डल, अरनियापंथ
तह. व जिला-चित्तौड़गढ़

जमाबन्दी
(प्रतिलिपि)

प्रपत्र पी-26 (सी)
(देखिये नियम 153 ए)

ग्राम का नाम :- ठीकरीया
पटवार हल्का :- अरनियापंध
भू.अभि.नि. :- जालमपुरा
तहसील :- चित्तौड़गढ़
जिला :- चित्तौड़गढ़

अंतिम चौसला आधार संवत :- 2076-2079 जमाबंदी 2078 (वर्ष 2022) से स्थायी
भूमि धारक का नाम :- राज.सरकार
क्षेत्रफल की ईकाई :- हैक्टेयर
खाता संख्या नया :- 337
खाता संख्या पुराना :- 291

काश्तकार का नाम:-

1. उदयराम पुत्र प्यारा हिस्सा- 1/6 जाति- भील सा. देह खातेदार
2. ऊंकार पुत्र प्यारा हिस्सा- 1/6 जाति- भील सा. देह खातेदार
3. कालू पुत्र रता हिस्सा- 1/45 जाति- भील सा. बामनिया खातेदार
4. चुनीया पुत्र भेरा हिस्सा- 1/9 जाति- भील सा. देह खातेदार
5. जमनी पत्नि स्व. रता हिस्सा- 1/45 जाति- भील सा. बामनिया खातेदार
6. नाथी पुत्री भागू हिस्सा- 1/9 जाति- भील सा. देह खातेदार
7. बालू पुत्र रता हिस्सा- 1/45 जाति- भील सा. बामनिया खातेदार
8. मांगीबाई पत्नि उदयराम हिस्सा- 1/6 जाति- भील सा. बामनिया खातेदार
9. रूपा पुत्र रता हिस्सा- 1/45 जाति- भील सा. बामनिया खातेदार
10. सुगनाबाई पत्नि ऊंकार हिस्सा- 1/6 जाति- भील सा. बामनिया खातेदार
11. होक्मा पुत्र रता हिस्सा- 1/45 जाति- भील सा. बामनिया खातेदार,

खसरा संख्या	क्षेत्रफल	भूमि वर्गीकरण	कृषक द्वारा संदत्त लगान	सिंचाई के साधन	अन्तरण के क्रम में प्रमाणित नामान्तरकरण संख्या व दिनांक	टिप्पणी
1007	0.1400	चाही A	0.1400	6.30	-,-	
1008	0.2000	चाही A	0.2000	9.00	-,-	
993	0.2000	चाही A	0.2000	9.00	चा.न.1010	
994	0.2100	चाही A	0.2100	9.45	-,-	
कुल खसरे - 4	0.7500		0.7500	33.7500		

यह प्रपत्र केवल प्रार्थी की जानकारी के लिए है।

इसका उपयोग किसी भी न्यायालय में साक्षी के रूप में नहीं किया जा सकता है।

नकल जारी करने की तिथि :- 4-Jul-2025

NIC

ATG
19/09/25
पटवारा

पटवार मण्डल, अरनियापंध
तह. व जिला-चित्तौड़गढ़



**जमाबन्दी
(प्रतिबिंबि)**

खसरा पी-26 (सी)
(दफ्तर निसम 153 ए)

ग्राम का नाम :- डीकरीचा
पटवार हल्का :- अरनियापट
मु. बधि. नि. :- जामनपुरा
तहसील :- चित्तौड़गढ़
जिला :- चित्तौड़गढ़

अंतिम कौमत्या खासत संख्या :- 2076-2079 जमाबन्दी 2076 (वर्ष 2022) से स्यादी
भूमि डारक का नाम :- राज. अरवार
खसरा की ईकाई :- हेक्टेयर
खाता संख्या नम्बर :- 338
खाता संख्या पुराना :- 292

खसराकार का नाम:-

1. कम्ली पुत्री हेमा हिस्सा- 1/200 जाति- भील सा. बामनिया खातेदार
2. बालू पुत्र रता हिस्सा- 1/100 जाति- भील सा. बामनिया खातेदार
3. बालू पुत्र कनव्या हिस्सा- 1/16 जाति- डांगी सा. बामनिया खातेदार
4. कम्ली पुत्री खुमा हिस्सा- 1/200 जाति- भील सा. बामनिया खातेदार
5. काशी पति भंवर हिस्सा- 1/700 जाति- भील सा. बामनिया खातेदार
6. गंगा पति बालू हिस्सा- 1/140 जाति- भील सा. बामनिया खातेदार
7. भीमू पुत्र फुला हिस्सा- 1/8 जाति- भील सा. बामनिया खातेदार
8. कम्ली पुत्री भंवर हिस्सा- 1/700 जाति- भील सा. बामनिया खातेदार
9. कम्ली पति रता हिस्सा- 1/100 जाति- भील सा. बामनिया खातेदार
10. देऊ पुत्री बालू हिस्सा- 1/140 जाति- भील सा. बामनिया खातेदार
11. धातू पति चुनीया हिस्सा- 1/28 जाति- भील सा. बामनिया खातेदार
12. नेतराम पुत्र हेमा हिस्सा- 1/200 जाति- भील सा. बामनिया खातेदार
13. माणू पुत्र चुनीया हिस्सा- 1/28 जाति- भील सा. बामनिया खातेदार
14. काशी पुत्री भातू हिस्सा- 1/40 जाति- भील सा. बामनिया खातेदार
15. नानुराम पुत्र बालू हिस्सा- 1/140 जाति- भील सा. बामनिया खातेदार
16. नारायण पुत्र बालू हिस्सा- 1/140 जाति- भील सा. बामनिया खातेदार
17. फिल्ली पुत्री खुमा हिस्सा- 1/200 जाति- भील सा. बामनिया खातेदार
18. बालू पुत्र भंवर हिस्सा- 1/700 जाति- भील सा. बामनिया खातेदार
19. बालू पुत्र रता हिस्सा- 1/100 जाति- भील सा. बामनिया खातेदार
20. भगवान पुत्र फुला हिस्सा- 1/8 जाति- भील सा. बामनिया खातेदार
21. भेरुनाल पुत्र खुमा हिस्सा- 1/200 जाति- भील सा. बामनिया खातेदार
22. भीमा पुत्र चुनीया हिस्सा- 1/28 जाति- भील सा. बामनिया खातेदार
23. मोतू पुत्र कनव्या हिस्सा- 1/16 जाति- डांगी सा. बामनिया खातेदार
24. मंगू पति हेमा हिस्सा- 1/200 जाति- भील सा. बामनिया खातेदार
25. मन्तू पुत्री हेमा हिस्सा- 1/200 जाति- भील सा. बामनिया खातेदार
26. माणू पुत्र चुनीया हिस्सा- 1/28 जाति- भील सा. बामनिया खातेदार
27. रतन पुत्र भंवर हिस्सा- 1/700 जाति- भील सा. बामनिया खातेदार
28. रतनी पति खुमा हिस्सा- 1/200 जाति- भील सा. बामनिया खातेदार
29. रूपा पुत्री रता हिस्सा- 1/100 जाति- भील सा. बामनिया खातेदार
30. रादीबाई पति रूपलाल हिस्सा- 1/56 जाति- भील सा. बामनिया खातेदार
31. रामी पुत्री खुमा हिस्सा- 1/200 जाति- भील सा. बामनिया खातेदार
32. लछमन पुत्र कनव्या हिस्सा- 1/16 जाति- डांगी सा. बामनिया खातेदार
33. लालू पुत्र नन्दा हिस्सा- 1/56 जाति- भील सा. बामनिया खातेदार
34. शम्भू पुत्र हेमा हिस्सा- 1/200 जाति- भील सा. बामनिया खातेदार
35. सुरेश पुत्र भंवर हिस्सा- 1/700 जाति- भील सा. बामनिया खातेदार
36. हुक्सा पुत्र कनव्या हिस्सा- 1/16 जाति- डांगी सा. बामनिया खातेदार
37. हजारीबाई पति फुला हिस्सा- 1/8 जाति- भील सा. बामनिया खातेदार
38. हीरी पति चुनीया हिस्सा- 1/28 जाति- भील सा. बामनिया खातेदार
39. होक्सा पुत्र रता हिस्सा- 1/100 जाति- भील सा. बामनिया खातेदार,

खसरा संख्या	क्षेत्रफल	भूमि वर्गीकरण	कृषक द्वारा संदत लगान	सिंचाई के साधन	अन्तरण के क्रम में प्रमाणित नामान्तरकरण संख्या व दिनांक	टिप्पणी
1010	0.0700	आ.चा.	0.0700			
कुल खसरे - 1	0.0700		0.0700			

यह प्रपत्र केवल शर्धी की जानकारी के लिए है।

इसका उपयोग किसी भी न्यायालय में साक्षी के रूप में नहीं किया जा सकता है।

नकल जारी करने की तिथि :- 4-Jul-2025

NIC

ATG
19/09/2025
पटवार

पटवार मण्डल, अरनियापट
तह. व जिला-चित्तौड़गढ़

जमाबन्दी
(प्रतिलिपि)

प्रपत्र पी-26 (सी)
(देखिये नियम 153 ए)

ग्राम का नाम :- ठीकरीया
पटवार हल्का :- अरनियापंथ
भू.अभि.नि. :- जालमपुरा
तहसील :- चित्तौड़गढ़
जिला :- चित्तौड़गढ़

अंतिम चौसला आधार संवत् :- 2076-2079 जमाबंदी 2078 (वर्ष 2022) से स्थायी
भूमि धारक का नाम :- राज.सरकार
क्षेत्रफल की ईकाई :- हैक्टेयर
खाता संख्या नया :- 347
खाता संख्या पुराना :- 322

काश्तकार का नाम:-

1. कमला पुत्री होक्मा हिस्सा- 1/24 जाति- भील सा. देह गैर-खातेदार
2. नाबालिग कैलाश पुत्र होक्मा सरंधक सरपरस्त माताग्यारसी हिस्सा- 1/24 जाति- भील सा. देह गैर-खातेदार
3. कालू पुत्र रता हिस्सा- 1/4 जाति- भील सा. देह गैर-खातेदार
4. ग्यारसी पत्नि होक्मा हिस्सा- 1/24 जाति- भील सा. देह गैर-खातेदार
5. देवली पुत्री होक्मा हिस्सा- 1/24 जाति- भील सा. देह गैर-खातेदार
6. नाराणी पुत्री होक्मा हिस्सा- 1/24 जाति- भील सा. देह गैर-खातेदार
7. बालू पुत्र रता हिस्सा- 1/4 जाति- भील सा. देह गैर-खातेदार
8. नाबालिग मांगु पुत्र होक्मा सरंधक सरपरस्त माताग्यारसी हिस्सा- 1/24 जाति- भील सा. देह गैर-खातेदार
9. रूपा पुत्र रता हिस्सा- 1/4 जाति- भील सा. देह गैर-खातेदार,

खसरा संख्या	क्षेत्रफल	भूमि वर्गीकरण	कृषक द्वारा संदत्त लगान	सिंचाई के साधन	अन्तरण के क्रम में प्रमाणित नामान्तरकरण संख्या व दिनांक	टिप्पणी
1128	1.2600	बीड़ माल 1	0.1100 1.1500	0.28 10.93		
कुल खसरे - 1	1.2600		1.2600	11.2100		

यह प्रपत्र केवल प्रार्थी की जानकारी के लिए है।

इसका उपयोग किसी भी न्यायालय में साक्षी के रूप में नहीं किया जा सकता है।

नकल जारी करने की तिथि :- 4-Jul-2025



19/09/25
पटवार

पटवार मण्डल, अरनियापंथ
तह. व जिला-चित्तौड़गढ़



परूप संख्या 6
FORM NO. 6

राजस्थान सरकार

Government of Rajasthan

आर्थिक एवं सांख्यिकी विभाग

Directorate of Economics & Statistics

रजिस्ट्रार - अरनिया पंथ, चित्तौड़गढ़, चित्तौड़गढ़
Registrar - Arniya Panth, CHITTORGARH, CHITTORGARH

मृत्यु प्रमाण पत्र

DEATH CERTIFICATE

(जन्म और मृत्यु रजिस्ट्रीकरण अधिनियम 1969 की धारा 12/17 और राजस्थान जन्म और मृत्यु

रजिस्ट्रीकरण नियम 2000 के नियम 8/13 के अंतर्गत जारी किया गया)

(Issued under Section 12/17 of the Registration of Births and Deaths Act, 1969 and Rule 8/13 of the Rajasthan Registration of Births and Deaths Rules, 2000)

यह प्रमाणित किया जाता है कि निम्नलिखित सूचना मृत्यु के मूल अभिलेख से ली गयी है जो कि (स्थानीय क्षेत्र / स्थानीय निकाय) अरनिया पंथ तहसील/खण्ड चित्तौड़गढ़ जिला चित्तौड़गढ़ राज्य/संघ राज्य राजस्थान, भारत का रजिस्टर है।

This is to certify that the following information has been taken from the original record of death which is the register for (Local area / Local body) ARNIYA PANTH, Tehsil / Block CHITTORGARH of District CHITTORGARH of State / Union Territory Rajasthan, India.

नाम/Name: बाबू लाल भील / Babu Lal Bhil

लिंग/Sex: पुरुष/MALE

मृतक का आधार नंबर/Deceased's Aadhar No: *****4332

मृत्यु का स्थान/Place of Death:

मृत्यु की तिथि/Date of Death: 01/10/2021

ठीकरीया

THEEKARIYA

माता का नाम/Name of Mother: जमनी बाई / Jamni Bai

माता का आधार नंबर/Mother Aadhar No:

पिता का नाम/Name of Father: रत्ता भील / Rata Bhil

पिता का आधार नंबर/Father Aadhar No:

पति/पत्नी का नाम/Name of Husband/Wife: केशर बाई / Kesar Bai

पति/पत्नी का आधार नंबर/Husband/Wife Aadhar No:

मृतक का मृत्यु के समय का पता:

मृतक का स्थायी पता :

Address of Deceased at the time of death: ठीकरीया

Permanent Address of the deceased:

/ अरनिया पंथ / चित्तौड़गढ़ / चित्तौड़गढ़ / राजस्थान /

ठीकरीया / अरनिया पंथ / चित्तौड़गढ़ / चित्तौड़गढ़

THEEKARIYA / ARNIYA PANTH / CHITTORGARH

राजस्थान / THEEKARIYA / ARNIYA PANTH /

/ CHITTORGARH / RAJASTHAN

CHITTORGARH / CHITTORGARH /

RAJASTHAN

रजिस्ट्रीकरण संख्या/Registration No:

रजिस्ट्रीकरण की तारीख/Date of Registration

0812600659001150037 / 2021

11/10/2021

टिप्पणी/Remarks if Any.

Signature valid

Digitally signed by Nana Lal Driaker

Date: 2021.10.18 13:24:30 IST

Reason: Document Approval



जारी करने की तारीख/Date of Issue: 18/10/2021

जारी करने वाले प्राधिकारी के हस्ताक्षर/Signature of issuing authority

राजस्थान सरकार के आर्थिक एवं सांख्यिकी विभाग के परिपत्रक्रमांक एफ 13/1/39/NS/DES/201322519 दिनांक 02.06.2015 के द्वारा जन्म एवं मृत्यु प्रमाण पत्र जारी करने हेतु डिजिटल हस्ताक्षर के उपयोग को मान्यता दी गयी है।

Use of Digital Signature for issuing birth and death certificate is recognized by Economics and Statistics Department Government of Rajasthan vide circular number F 13/1/39/NS/DES/201322519 Dated 02.06.2015.

Software Courtesy National Informatic Centre (NIC), Rajasthan

Certificate can be tracked on <http://pehchan.rajasthan.gov.in>

भारत सरकार
GOVERNMENT OF INDIA



बाबू लाल भील
Babu Lal Bhill
जन्म तिथि/DOB: 01/01/1973
पुरुष / MALE



5157 2552 4332

आधार-आम आदमी का अधिकार

भारतीय विशिष्ट पहचान प्राधिकरण
UNIQUE IDENTIFICATION AUTHORITY OF INDIA



पता:
S/O: रता भील, नई
आबादी, ठीकरिया,
चित्तौड़गढ़,
राजस्थान - 312612

Address:
S/O: Rata Bhill, NAI abadi,
Thekariya, Chittorgarh,
Rajasthan - 312612

5157 2552 4332

Aadhaar-Aam Admi ka Adhikar

जमाबन्दी
(प्रतिलिपि)

प्रपत्र पी-26 (सी)
(देखिये नियम 153 ए)

ग्राम का नाम :- ठीकरीया
पटवार हल्का :- अरनियापंध
भू.अभि.नि. :- जालमपुरा
तहसील :- चित्तौड़गढ़
जिला :- चित्तौड़गढ़

अंतिम चौसला आधार संवत :- 2076-2079 जमाबंदी 2078 (वर्ष 2022) से स्थायी
भूमि धारक का नाम :- राज.सरकार
क्षेत्रफल की ईकाई :- हैक्टेयर
खाता संख्या नया :- 163
खाता संख्या पुराना :- 312

काश्तकार का नाम:-

1. बाबुलाल पुत्र रत्ता हिस्सा- पूर्ण जाति- भील सा. देह खातेदार,

खसरा संख्या	क्षेत्रफल	भूमि वर्गीकरण	कृषक द्वारा संदत्त लगान	सिंचाई के साधन	अन्तरण के क्रम में प्रमाणित नामान्तरकरण संख्या व दिनांक	टिप्पणी
1202/1126	0.0700	नहरी 2	0.0700	0.81		
कुल खसरे - 1	0.0700		0.0700	0.8100		

यह प्रपत्र केवल प्रार्थी की जानकारी के लिए है।

इसका उपयोग किसी भी न्यायालय में साक्षी के रूप में नहीं किया जा सकता है।

नकल जारी करने की तिथि :- 4-Jul-2025

NIC

ATG
19/09/2025
पटवारी

पटवार मण्डल, अरनियापंध
तंर व जिला-चित्तौड़गढ़

 भारत सरकार
GOVERNMENT OF INDIA

 राधेश्याम भील
Radheshyam Bhill
जन्म तिथि/ DOB: 01/01/2001
पुरुष / MALE



4787 6293 0304

मेरा आधार, मेरी पहचान

 भारत सरकार
GOVERNMENT OF INDIA

पता: Address:
आत्मज: बाबु लाल भील, नई S/O. Babu Lal Bhill, new aabadi,
आवादी, ठिकरिया, अगनिया thikriya, Arniya Panth,
पंथ, चित्तौड़गढ़, Chittorgarh,
राजस्थान - 312612 Rajasthan - 312612

4787 6293 0304

MERA AADHAAR, MERI PEHACHAN

भारत सरकार
Government of India

मनेश भील
Manohar Bhal
जन्म तिथि/DOB: 01/01/2003
पुल्य/ MALE

Issue Date: 01/01/2010

4963 0984 2199
VID : 9183 9994 1546 2208
मेरा आधार, मेरी पहचान

भारतीय विशिष्ट पहचान प्राधिकरण
Unique Identification Authority of India

पता:
आत्मज: बाबू लाल भील, नई आबादी, ठिकरिया, अरनिया
पंच, चित्तौड़गढ़,
राजस्थान - 312612

Address:
S/O: Babu Lal Bhal, new aabadi, thikriya,
Arniya Panth, Chittorgarh,
Rajasthan - 312612

Download Date: 21/04/2023

4963 0984 2199
VID : 9183 9994 1546 2208

1947 | help@uidai.gov.in | www.uidai.gov.in



आरक्षित विहित प्रकृत प्रचलन

Unique Identification Authority of India

पता:

आत्मज: बाबु लाल भील, 151, वॉर्ड न-8, भिलो का मोहल्ला,
गांव-ठिकरिया, नया आबादी, अरनिया पंथ, चित्तौड़गढ़,
राजस्थान - 312612

Address:

S/O: Babu Lal Bhill, 151, ward no-8, bhilo ka
mohalla, ganw-thikariya, new aabadi,
Arniya Panth, Chittorgarh,
Rajasthan - 312612



QR Code with Photograph

6026 5175 1613

VID : 9195 1451 8096 1857



UIDAI

WWW.UIDAI.GOV.IN



भारत सरकार

Government of India



सुरेश चन्द्र भील

Suresh Chandra Bhil

जन्म तिथि/DOB: 17/09/1995

पुरुष/ MALE

6026 5175 1613

VID: 9195 1451 8096 1857

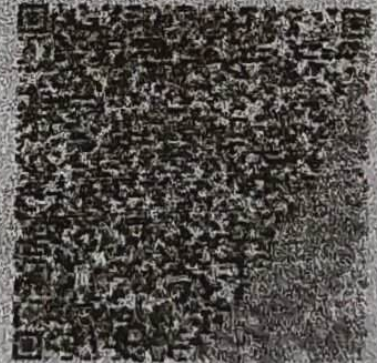

मेरा आधार, मेरी पहचान

भारत सरकार
GOVERNMENT OF INDIA

केसर बाई
Kesar Bai
जन्म तिथि/ DOB: 01/01/1983
महिला / FEMALE

4167 4263 8855

मेरा आधार, मेरी पहचान

भारतीय विशिष्ट पहचान प्राधिकरण
UNIQUE IDENTIFICATION AUTHORITY OF INDIA

पता:
W/O: बाबू लाल, नई
आवादी, ठीकरिया,
चित्तौड़गढ़,
राजस्थान - 312612

Address:
W/O: Babu Lal, NAI abadi,
Theekariya, Chittorgarh,
Rajasthan - 312612

4167 4263 8855

 1947

 help@uidai.gov.in

 www.uidai.gov.in

यह उभागित लिखा जात है कि बाबुलाल पि
 रता मील नि हीकरीय का नाम राजस्व रेकार्ड मे
 बाबु पि रता र्प है । किता बाबु पि रता ख
 बाबुलाल पि रता मील एक है व्यक्ति है।

रुमिा देवी
 प्रशासक
 ग्राम पंचायत अरनियापंथ
 पं. स. व जिला चित्तौडगढ़ (राज.)

Rahul
 ग्राम विकास अधिकारी
 ग्राम पंचायत अरनिया पंथ
 पं. स. चित्तौडगढ़