

# उपखण्ड अधिकारी, नैनवाँ जिला बून्दी(राज0)

संख्या -213/2022

दायर दिनांक 02.09.2022

NO-2022/385

उपखण्ड अधिकारी - कृष्ण सिंह गुर्जर

सोचमल आ0 रामनिवास बाबाण निवासी नैनवाँ तहसील नैनवाँ जिला बून्दी राज0

-प्राची-

बनाम

राजाबाई पत्नि सोखू गुर्जर निवासी बडीपडाप तहसील नैनवाँ जिला बून्दी राज0।

राज0 सरकार जय तहसीलदार तहसील नैनवाँ जिला बून्दी राज0

-अप्रार्थीगण-

प्रार्थना पत्र- अन्तर्गत धारा 251 (क) आर.टी.एक्ट

उपस्थिति-

प्राची जी और से वकील श्री रामबाबू शर्मा।

निर्णय दिनांक 30.01.2023

राक्षेप में प्रार्थना पत्र का कथन इस प्रकार है कि ग्राम नैनवाँ प्रथम तहसील नैनवाँ में प्राची सोचमल के खाते व कब्जे कि खसरा संख्या 5081, 5083, 5087, 5088, 5089, 5091, 5092 कुल किता 7 कुल रकबा 1.1651 हैक्टेयर भूमि स्थित है इस भूमि पर आने जाने के लिए नैनवाँ से बडीपडाप जाने वाले रोड पर होकर आगे मोड़ से सीधा राजाबाई के खाते की भूमि खसरा संख्या 5084 के खेत की पश्चिमी मेर साईड पर होकर 15 फूट चौड़ा रास्ता प्राची के खातेदारी की भूमि खसरा संख्या 5081 पर पहुँचता है सदैव से यही रास्ता है यह रास्ता प्राची के खातेदारी की भूमि पर पहुँचने का रहा है। यह कि प्राची के खातेदारी की भूमि पर पहुँचने के लिए आने जाने व कृषि उपकरण लाने ले जाने, कृषि उपज लाने ले जाने के लिए 15 फूट चौड़ा रास्ता प्रत्यार्थीया संख्या 1 कि भूमि खसरा संख्या 5084 की पश्चिमी तरफ की साईड पर दिया जाना जरूरी है अभी भी प्राची यही से आता जाता है रास्ता देने का न्यायालय श्रीमान को अधिकार प्राप्त है इस रास्ते को सलग्न नक्शा परिशिष्ट "क" में लाल रंग से दर्शाया गया है नक्शा परिशिष्ट "क" प्रार्थना पत्र का भाग है इस रास्ता को राजस्व नक्शा व जमाबंदी में अंकित किया जावे। यह कि प्राची को कृषि उपज कृषि उपकरण ले जाने के लिए प्रत्यार्थीया राजाबाई के खेत में खसरा संख्या 5084 पर होकर 15 फूट चौड़ा रास्ता कायम किया जावे, जिसके लिए निर्धारित डी.एल.सी दर कि राशि जमा करवाने को प्राची तैयार है। यह कि प्राची को रास्ता नहीं दिया गया तो प्राची का अपने खेत पर आना जाना व खेती करना मुश्किल हो जायेगा। प्राची ने अपने प्रार्थना पत्र के समर्थन में शपथ-पत्र, नक्शा ट्रेस तथा नकल जमाबन्दी आदि पेश किये।

अप्रार्थीया संख्या 1 को सूचना हेतु नोटिस जारी किये गए। बावजूद सूचना के उपस्थित नहीं होने के कारण अप्रार्थीया संख्या 1 के विरुद्ध एकपक्षीय कार्यवाही की गई।

तहसीलदार नैनवाँ ने रास्ता दिये जाने के सम्बन्ध में रिपोर्ट दिनांक 19.12.2022 पेश की। तहसीलदार नैनवाँ की रिपोर्ट के अनुसार प्राची द्वारा चाहे गए रास्ते का विवरण निम्नानुसार है:-

ख0न0	किस्म	रास्ते की माप	क्षेत्रफल
------	-------	---------------	-----------

5084	वा0 अ(सिवायचक)	26*2= 52 वर्ग गट्ठा	0.0210 हैक्ट.
------	----------------	---------------------	---------------

यह कि उपरोक्त खसरा नम्बरान पर जाने हेतु उक्त प्रस्तावित रास्ते के अलावा कोई वैकल्पिक रास्ता तथा निकटतक रास्ता मौके पर एवं रिकार्ड में उपलब्ध नहीं है।

हमने प्रार्थना पत्र, शपथ पत्र, प्रस्तुत रिकॉर्ड दस्तावेज एवं रास्ता रिपोर्ट तहसीलदार नैनवाँ का अवलोकन किया। वकील पक्षकारान की प्रार्थना पत्र में यह प्रमाणित गयी। प्राची को रास्ता दिया जाना न्यायोचित प्रतीत होता है। तहसीलदार नैनवाँ ने भी रिपोर्ट में प्राची को प्रस्तावित रास्ता नक्शा ट्रेस के अनुसार रास्ता दिया जाना उचित है। अतः प्राची का प्रार्थना पत्र स्वीकार किया जाता है। ग्राम नैनवाँ प्रथम तहसील नैनवाँ में

सोचमल के खाते व कब्जे कि खसरा संख्या 5081, 5083, 5087, 5088, 5089, 5091, कुल किता 7 कुल रकबा 1.1651 हैक्टेयर भूमि पर पहुँचने के लिए तहसीलदार नैनवाँ



रास्ता रिपोर्ट के अनुसार निम्नानुसार रास्ता कायम किये जाने के आदेश दिये

किस्म

रास्ते की माप

क्षेत्रफल

बा0 अ(सिवायचक) 26\*2= 52 वर्ग गट्टा 0.0210 हेक्ट

यह कि प्रस्तावित रास्ता नक्शा ट्रेस में लाल स्याही से दर्शाया गया है, जिसे नक्शा परिशिष्ट 'अ' में लाल स्याही से अंकित किया गया है, के अनुसार रास्ता राजस्व रिकॉर्ड में कायम किये जाने के आदेश दिये जाते हैं। जितनी भूमि रास्ते के उपयोग में आयेगी उतनी भूमि की कीमत का नियमानुसार प्रतिकर जमा होने के उपरान्त रास्ता राजस्व रिकॉर्ड में कायम किया जावे। नक्शा परिशिष्ट को परिशिष्ट 'अ' नाम दिया गया है जो न्यायालय निर्णय का अभिन्न अंग होगा। तहसीलदार नैनवां को आदेशित किया जाता है कि मौके पर रास्ता बहाल कर नियमानुसार राजस्व रिकार्ड व राजस्व नक्शे में दर्ज किया जावे।  
निर्णय आज दिनांक 30.01.2023 को मेरे द्वारा लिखाया जाकर हस्ताक्षर कर खुले न्यायालय में सुनाया गया।



  
उपस्थित अधिकारी  
नैनवां (बस्ती)

राजस्थान सरकार

NIC-BHUMAKSHA

खसरा नक्शा एवं जमाबंदी(प्रतिलिपि)

दिनांक : 15/12/2022 12:40:36 PM

जिला : बूंदी

तहसील : नैनवा

भू. ज. नि. क्षेत्र : नैनवा

पटवारी हल्का : नैनवा

ग्राम : नैनवाप्रथम

परिशिष्ट - "अ"

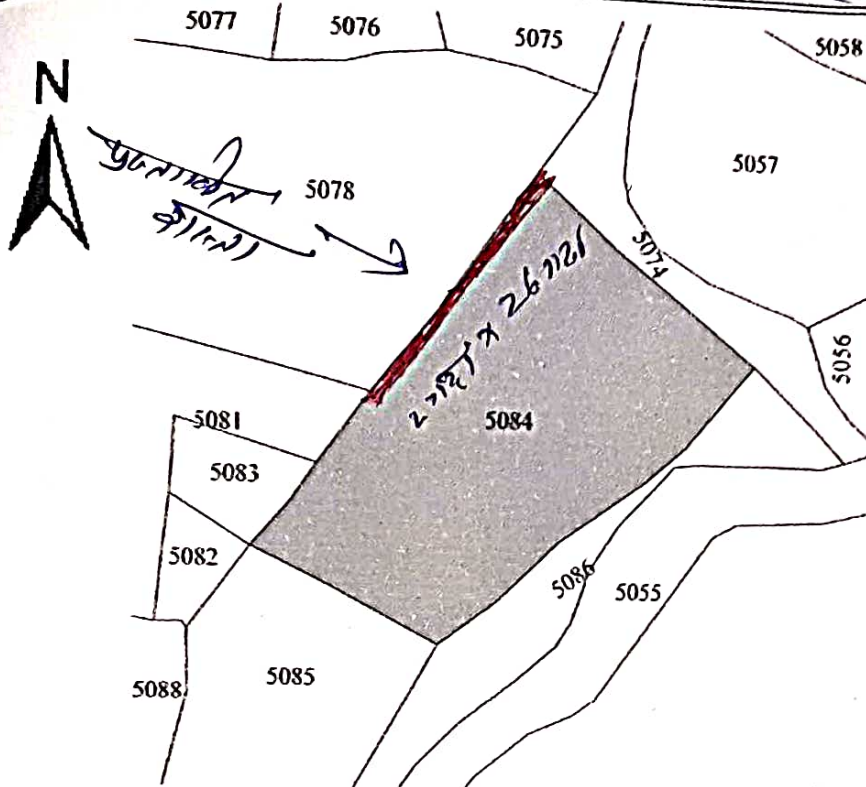

Scale 1:1000

खसरा संख्या : 5084 क्षेत्रफल : 0.3236 Hectare खाता संख्या : 600 पुराना खाता संख्या : 579

भूमि किन्सा [क्षेत्रफल लगान] : बायनी A [ 0.3236, 3.00 ]

1.) राजाबाई पत्नी पोलू हिस्सा- पूर्ण जति- गुर्जर सा. मंडीपडापडा

*(Handwritten signatures and stamps)*

सहस्र अधिकारी के हस्ताक्षर एवं मुद्रा

पटवारी

द्वारा मण्डल

- नोट :-
1. यह प्रपत्र केवल प्रार्थी की जानकारी के लिए है।
  2. इसका उपयोग किसी भी न्यायालय में साक्ष्य के रूप में नहीं किया जा सकता है।

यदि किसी भी संशोधन/सत्यापित प्रतिलिपि हेतु सम्बंधित जिला/तहसील कार्यालय में संपर्क करें। ULPIN नं. : 12/2022



*(Handwritten signature)*

उपसुबडि अधिकारी  
नैनवा (बूंदी)