

न्यायालय उपखण्ड अधिकारी नवलगढ़ जिला झुझुनू  
पीठासीन अधिकारी श्री कुलदीप सिंह शेखावत (आर.ए.एस.)

जीएसएम.नं. 2025/294

मुकदमा नम्बर 82/2025

दायर दिनांक—28.05.2025

मेहर सिंह पुत्र श्री झाबर सिंह जाति जाट निवासी ग्राम खिरोड, तहसील नवलगढ़ जिला झुझुनू

.....आवेदकगण

बनाम

1. केशर पुत्री मूलाराम
2. जगदीश पुत्र मूलाराम
3. जयपाल सिंह पुत्र मूलाराम
4. दयानन्द पुत्र लेखूराम
5. दानाराम पुत्र लेखूराम
6. बिमला पुत्री मूलाराम
7. मनभरी पुत्री मूलाराम
8. महेश पुत्र मूलाराम
9. रणजीत सिंह पुत्र मूलाराम
10. श्रीचन्द पुत्र लेखूराम
11. सुनिता पुत्री मूलाराम
12. सम्पति पुत्री मूलाराम
13. भूराराम पुत्र झाबरमल समस्त जाति जाट निवासीगण ग्राम खिरोड, तहसील नवलगढ़ जिला झुझुनू
14. भूमि धारक राजस्थान सरकार जरिये तहसीलदार नवलगढ़

.....अनावेदकगण

प्रार्थना पत्र अं. धारा 251(क) राजस्थान काश्तकारी अधिनियम 1955

वकील आवेदक—श्री सज्जन चाहर

अनावेदक सं. 1 लगा. 13 – एक पक्षीय

म  
उपखण्ड अधिकारी  
नवलगढ़

:-निर्णय:-

दिनांक:-29/09/2025

यह प्रा० पत्र आवेदकगण द्वारा अन्तर्गत धारा 251 (क) काश्तकारी अधिनियम 1955 को इस कदर पेश किया गया कि, राजस्व ग्राम खिरोड पटवार हल्का खिरोड में स्थित खाता सं. नया 716 पुराना 558 के अन्तर्गत भूमि खसरा नं. 336 रकबा 2.05 मे आने जाने के लिये संलग्न नजरी नक्शा में दर्शित अनुसार खसरा नं. 338 में से होकर खसरा नं. 336 तक ए से बी बिन्दु तक 10 फीट चौड़ा व 1000 फीट लम्बा रास्ता कायम कर दर्ज रिकार्ड करने के आदेश करे।

प्रा. पत्र में तलबी अनावेदकगण कि जारी की गई। अनावेदक सं. 1 लगा. 13 बावजूद सम्यक तामील अनुपस्थित रहे अतः इस प्रकरण में इनके विरुद्ध एक पक्षीय कार्यवाही की जाती है। अनावेदक सं. 14 की ओर से पैरो. राज उपस्थित हो तहसीलदार नवलगढ की रिपोर्ट क्रमांक/40 दिनांक 23.06.2025 पेश की गई, जिसके अनुसार खातेदार वादी व प्रतिवादी सं. 13 को अपनी कृषि भूमि खसरा नं. 336 तक राजकीय कटानी रास्ता का अभाव है तथा इसकी आवश्यकता भी है। वर्णित भूमि के सम्बन्ध में लघुतम व निकटतम अन्य कोई रास्ता नहीं है। रास्ते को नजरी नक्शे मे बिन्दू ए से बी तक दर्शाया गया है। खसरा नं. 338 रकबा 0.10 है० मौके पर प्रचलित रास्ते के रूप में चालू है। अतः बिन्दू सं. ए से बी तक खसरा नं. 338 रकबा 0.10 है० को राजकीय रास्ता मे दर्ज किया जाना उचित है।

बहस प्रा. पत्र पेश होने पर बगौर सुनी गई तथा पत्रावली पर उपलब्ध दस्तावेजों का अवलोकन किया गया। आवेदक के पास अपनी कृषि जोत तक पहुँचने के लिये रास्ते का अन्य कोई विकल्प नहीं है तथा अपनी कृषि जोत मे आने जाने के लिये रास्ते की परमआवश्यकता है। आवेदक द्वारा चाहा गया रास्ता सबसे निकटतम व लघुतम है जाहिर होता है।

लिहाजा आवेदक का प्रा. पत्र स्वीकार किया जाता है तथा ग्राम खिरोड पटवार हल्का खिरोड में स्थित खाता सं. नया 716 पुराना 558 के अन्तर्गत भूमि खसरा नं. 336 रकबा 2.05 मे आने जाने के लिये मुताबिक तहसीलदार नवलगढ की रिपोर्ट क्रमांक/40 दिनांक 23.06.2025 तथा उसके साथ संलग्न पटवारी रिपोर्ट व नजरी नक्शा अनुसार बिन्दू सं. ए से बी तक खसरा नं. 338 रकबा 0.10 है० को गै.मु. सिवायचक रास्ता मौके पर कायम किये जाने तथा राजस्व रिकार्ड मे दर्ज किये जाने के आदेश दिये जाते है। ख.नं. 338 के खातेदार काश्तकारों को रास्ते से प्रभावित भूमि के लिये, डीएलसी दर की दोगुनी राशि उनके हिस्से अनुसार आवेदकगण से दिलाई जावे। अनावेदकगण द्वारा राशि प्राप्त नहीं करने पर राजकोष में अमानत मद में जमा करवाई जावें। सुलभ संदर्भ हेतु तहसीलदार नवलगढ कि रिपोर्ट क्रमांक/40 दिनांक 23.06.2025 तथा उसके साथ पटवारी रिपोर्ट मय नजरी नक्शा उक्त आदेश का भाग होगा।

तहसीलदार नवलगढ, को आदेशित किया जाता है कि, मुताबिक आदेश मौके पर रास्ता कायम करवाया जाकर, राजस्व रिकार्ड में गै0मु0 सिवायचक रास्ता दर्ज कर दिया जावे।

पत्रावली फ़ैसल शुमार होकर नम्बर से कम हो तथा बाद तकमील कार्यवाही जाप्ता दाखिल दफतर हो। निर्णय आज दिनांक 29/09/2025 को मेरे द्वारा लिखाया जाकर खुले न्यायालय में सुनाया गया।

( कुलदीप सिंह शेखावत )  
उपखण्ड अधिकारी  
नवलगढ ,जिला-झुझुनू

27/6/25



राजस्थान सरकार

कार्यालय तहसीलदार नवलगढ जिला-झुंझुनूं (राज.)

क्रमांक/राजस्व/2025/40

दिनांक 23.6.25

प्रेषित:-

श्रीमान उपखण्ड अधिकारी महोदय,  
नवलगढ, जिला-झुंझुनूं।

विषय:-मुकदमा नंबर 82/2025 प्रार्थना पत्र अन्तर्गत धारा 251 (क) उनवान प्रकरण  
मेहर सिंह बनाम केशर आदि प्रकरण की तथ्यात्मक रिपोर्ट भिजवाने बाबत।

प्रसंग:- श्रीमान जी के पत्रांक/राजस्व/तहरीर/25/353 दिनांक 28.05.2025।

महोदय,

उपर्युक्त विषयान्तर्गत एवं प्रासंगिक पत्र के क्रम में निवेदन है कि मुकदमा नंबर 82/2025 उनवानी प्रकरण मेहर सिंह बनाम केशर आदि में प्रश्नगत भूमि एवं रिकोर्ड की बस्तुस्थिति की मौका रिपोर्ट श्रीमानजी के आदेशिका की पालना में मौका रिपोर्ट भू-अभिलेख निरीक्षक बसावा एवं पटवारी हल्का खिरोड़ से निर्धारित प्रारूप में प्राप्त की गई, प्राप्त रिपोर्ट मूल ही श्रीमानजी की सेवामें आगामी कार्यवाही हेतु सादर प्रेषित है।

तहसीलदार नवलगढ  
राजस्थान सरकार

रिपोर्ट मुआंजरीकाद वसत

गाम,

Rw  
19/6/25

- श्रीमान् तहसीलदार साहब,  
नवलपरा /

विषय: अनवानी प्रकारण मेटर सिट V/S केशर मुकदमा No-82/2025, घारा 251 क में तथ्यात्मक रिपोर्ट के सम्बन्ध में।

पसंज: आपके आदेश क्रमांक: राजह 2025/555 दिनांक 6/6/2025 के सम्बन्ध में।  
उपर्युक्त विषय में निवेदन है कि अनवानी प्रकारण मेटर सिट V/S केशर मुकदमा No-82/2025 घारा 251 क की तथ्यात्मक जांच रिपोर्ट मौका खेराजाद रिकॉर्ड से निम्नानुसार है:-

ग्राम रिकोर्ड के राजह रिकॉर्ड जिमावदी सम्वत् 2075 से 2078 में लिखत ग्रामि रक्सरा नम्बरान्  $\frac{324}{2-58}$ ,  $\frac{325}{0-02}$ ,  $\frac{326}{2-78}$ ,  $\frac{338}{0-10}$  किला-3 रकबा 5.48 हेम्ट की संयुक्त रकबादारी कृषि भूमि प्राविवादी No-1 सम्वत् 12 की है। तथा ग्राम रिकॉर्ड के ग्रामि रक्सरा नम्बरान्  $\frac{336}{2-0500}$ ,  $\frac{337}{0-04}$  किला: 2 कुल रकबा 2.09 हेम्ट की रकबादारी वादी मेटर सिट पुत्र झाबर सिट तथा प्राविवादी No-13 के पुत्र हरसा 810 मुराराम तथा वादी के भाई जुगल लाल पुत्र झाबर सिट के नाम से दर्ज रिकॉर्ड है।

ग्रामि वादी व प्राविवादी No-13 अपनी कृषि भूमि पर भकात जगाम जगबाद है। इसकी अपनी भूमि रक्सरा No-336 व 337 की बुवाई जुताई व कामगमन हेतु केशरी राजह की कामगमन है। वर्तमान मौका लिखात में वादी व प्राविवादी No-13 ग्राम रिकोर्ड के ग्रामि रक्सरा No-338 रकबा 0-10 हेम्ट लिखत जगाम जग बादे प्राविवादी No-1 सम्वत् 12 की रकबादारी भूमि का शहता हेतु उपरोक्त करते है। रक्सरा No-338 राजह नम्बरान् में शहता के रूप में ही नजर आता है। मौके पर वर्तमान में चालू कामगमन में ग्रामि रक्सरा No-338 रकबा 0-10 हेम्ट प्राविवादी No-1 सम्वत् 12 की रकबादारी का घोरने के कारण विवाद घोरने पर बन्द होने की साम्यता है। इसलिये वादी No-1 व प्राविवादी No-13 इस शहता को राजकीय गैर मुकदमा दर्ज नकारा जा रहा है। इसका नजरी नम्बरान् निम्नानुसार है।

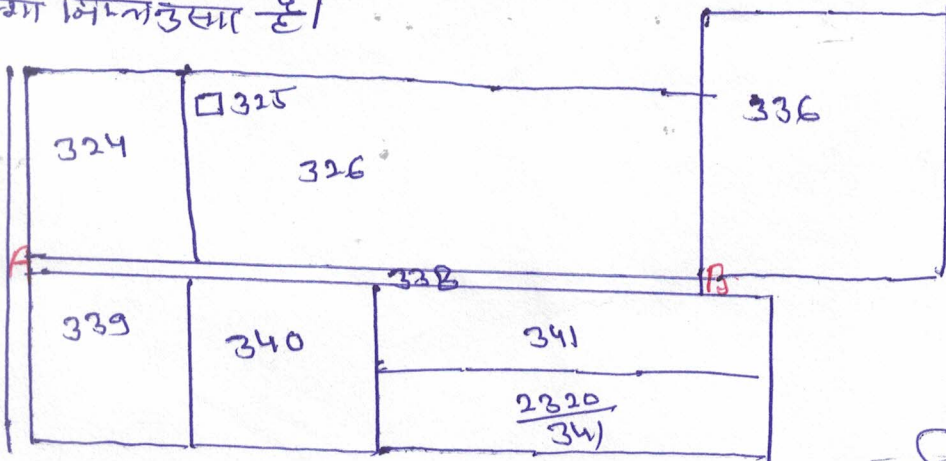

वादी व प्राविवादी No-13 की कृषि भूमि

P.T.O

नजरी नम्ब्रे में रास्ता को 'A' बिन्दु से 'B' बिन्दु तक दर्शाया गया है।

1. स्वतंत्र अर्थात् वादी व परिवारी No. 13 को कंपनी कृषि भूदान रकसरा नम्बर 336 तक राजकीय कंपनी रास्ता का अभाव है तथा इसकी आवश्यकता भी है।
2. वादी भूदान के सम्बन्ध में लघुतम / निकटतम अन्य कोई रास्ता नहीं है।
3. अन्य कोई वैकल्पिक रास्ता कंपनी नहीं है।

इस रास्ता की लम्बाई 300 मीटर तथा चौड़ाई 3.33 मीटर = 1000900 मीटर है।

मौके पर बिन्दु 'A' से 'B' तक जो नजरी नम्ब्रे में रास्ते के रूप में दर्शाया गया है जिसका रकसरा नम्बर 338 रकसरा 0-10 हैमर है। जो मौके पर प्रचलित रास्ता के रूप में चालू करवाया है। यह रास्ता परिवारी गणों तक अन्य कार्रकारों को कंपनी कृषि भूदान में भी जाने जाने के काम आता है।

अतः बिन्दु 'A' से बिन्दु 'B' तक रकसरा नम्बर 338 रकसरा 0-10 हैमर को राजकीय रास्ता में दर्ज किया जाना उचित है। अतः उनकी प्रस्ताव की मौका व रिकार्ड से जोच का जोच रिपोर्ट श्रीमान की सेवा में प्रेषित है।

भूदान रकसरा नम्बर 338 रकसरा 0-10 हैमर भूदान में परिवारी संख्या 3 संख्या 05 तथा 8 लगायत 10 का टिप्पण कलक-कलक बैंग में रकसरा है। (जमावदी की नकल रिपोर्ट के साथ संलग्न है।)

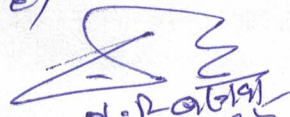
  
ग. P. राजवा  
16/6/2025