

न्यायालय उपखण्ड अधिकारी सिवाना जिला बाड़मेर

पीठासीन अधिकारी:—श्री दिनेश विश्‍नोई आर.ए.एस

राजस्व आवेदन संख्या:—146/2022

प्रार्थिनी :-

श्रीमती विजय लक्ष्मी पत्नी लच्छाराम जाति घांची
निवासी खण्डप तहसील समदडी

बनाम

विप्रार्थीगण :-

1. कपूराराम पुत्र मिसराराम जाति घांची के कायम मुकाम
1/1 श्रीमती सुन्दर पत्नी कपूराराम
1/2 राजूराम पुत्र कपूराराम
2. जमनाराम पुत्र मिसराराम जाति घांची निवासी व तहसील समदडी
3. तहसीलदार समदडी

राजस्व आवेदन अन्तर्गत धारा 131, 136 राजस्थान भू राजस्व अधिनियम 1956

उपस्थित:— 1. श्री कपिल श्रीमाली वकील प्रार्थिनी

--: आदेश ::-

दिनांक :-21.07.2023

संक्षेप में आवेदन के तथ्य इस प्रकार है कि ग्राम देवलियाली तहसील समदडी की खसरा संख्या 260/96 रकबा 17.06 बीघा विप्रार्थी संख्या 1 की खातेदारी की थी, जिसमें से 1.00 बीघा भूमि जिसका खसरा संख्या 517/96 कायम हुआ का प्रार्थी को बेचान किया एवं 0.03 बीघा भूमि, जिसका खसरा संख्या 518/96 कायम हुआ, राज्य सरकार के हक में समर्पित की। इस प्रकार बेचान एवं समर्पण के बाद विप्रार्थी संख्या 1 के में 16.03 बीघा भूमि शेष रही। किन्तु तत्कालीन हल्का पटवारी ने लिपिकीय भूल से उक्त बेचान सुदा एवं समर्पणसुदा भूमि की तरमीम खसरा संख्या 260/96 के स्थान पर विप्रार्थी संख्या 2 की खातेदारी भूमि खसरा संख्या 264/96 में कर दी। बाद में विप्रार्थी संख्या 1 के फौत होने पर उसके वारिस रिकार्ड पा आये। अतः प्रार्थी ने उक्त भूमि की खसरा संख्या 264/96 में की गई तरमीम को निरस्त करवाते हुए खसरा संख्या 260/96 में वास्तविक स्थान पर दुरुस्त करवाने हेतु यह आवेदन प्रस्तुत किया है।

आवेदन पंजीयन कर जरिये नोटिस विप्रार्थीगण की तलबी की गई। विप्रार्थी बावजूद नोटिस तामील के अनुपस्थित रहे।

प्रार्थिनी ने दस्तावेजी साक्ष्य में कपूराराम द्वारा किये गये बेचान की प्रति मय नक्शा, बेचान व समर्पण पूर्व की विवादित भूमि की जमाबंदी व खसरा गिरदावरी, बेचानसुदा भूमि की गलत तरमीम का नक्शा, प्रार्थिनी के नाम पारित कयसुदा भूमि का नामान्तरकरण संख्या 513, व समर्पणसुदा भूमि का नामान्तरकरण संख्या 514 मौजा देवलियाली प्रस्तुत किये। तहसीलदार समदडी से आवेदन के तथ्यों के तथ्यात्मक रिपोर्ट तलब की गई।

दौराने बहस वकील प्रार्थिनी ने निवेदन किया कि प्रार्थिनी ने जरिये रजिस्टर्ड बेचान ग्राम देवलियाली के खसरा संख्या 260/96 रकबा 17.06 बीघा भूमि के रिकॉर्डेड खातेदार विप्रार्थी संख्या 1 से 1.00 बीघा भूमि कय कर कब्जा प्राप्त किया तथा विप्रार्थी



उपखण्ड अधिकारी
सिवाना (बाड़मेर)



संख्या 1 ने 0.03 बीघा भूमि इसी खसरे में से राज्य सरकार के हक में समर्पित की, किन्तु लिपिकीय भूल से हल्का पटवारी द्वारा बेचानसुदा एवं समर्पणसुदा भूमि की तरमीम खसरा संख्या 260/96 के बजाय विप्रार्थी संख्या 2 की खातेदारी भूमि खसरा संख्या 264/96 में कर दी गई। अतः प्रार्थिनी लट्टा नक्शा में विद्यमान खसरा संख्या 264/96 में की गई तरमीम निरस्त करवाते हुए खसरा संख्या 260/96 में दुरुस्त करवाने की अधिकारिणी है।

हमने वकील प्रार्थिनी की बहस पर मनन तथा पत्रावली पर उपलब्ध दस्तावेजी साक्ष्य एवं तहसीलदार समदडी द्वारा प्रेषित तथ्यात्मक रिपोर्ट का गंभीरतापूर्वक अवलोकन किया। बेचान पत्र के अवलोकन में स्पष्ट है कि प्रार्थिनी द्वारा 1.00 बीघा भूमि जिसका खसरा संख्या 517/96 कायम हुआ, विप्रार्थी संख्या 1 की खातेदारी भूमि खसरा संख्या 260/96 में से कय कर इसी खसरे में काबिज हुई और उक्त कयसुदा एवं समर्पणसुदा भूमि का रकबा भी राजस्व रिकार्ड में खसरा संख्या 260/96 में से कय किया गया। किन्तु तरमीम उक्त खसरे की बजाय विप्रार्थी संख्या 2 की खातेदारी भूमि खसरा संख्या 264/96 में कर दी गई। चूंकि विवादित भूमि एवं खसरा संख्या 264/96 का मूल खसरा संख्या 96 ही है और मूल खसरा संख्या 96 उक्त खसरों के अतिरिक्त अन्य कई खसरों में विधिक अन्तरणों के जरिये विभक्त हो चुका है। इससे स्पष्ट है कि बेचानसुदा एवं समर्पणसुदा भूमि की तरमीम किसी दुर्भावना का नहीं, बल्कि लिपिकीय त्रुटि का नतीजा है। जिसे दुरुस्त किये जाने में कोई आपत्ति प्रतीत नहीं होती है।

लिहाजा प्रार्थिनी का प्रार्थनापत्र स्वीकार किया जाकर ग्राम देवलियाली तहसील समदडी के खसरा संख्या 517/96 रकबा 1.00 बीघा एवं खसरा संख्या 518/96 रकबा 0.03 बीघा (3 विस्वा) भूमि की खसरा संख्या 264/96 में विद्यमान तरमीम निरस्त करते हुए, तहसीलदार समदडी द्वारा प्रेषित तथ्यात्मक रिपोर्ट के संलग्न नक्शा परिशिष्ट 'डी' अनुसार दुरुस्त करने के आदेश दिये जाते हैं। तहसीलदार समदडी को तदनुसार दुरुस्ती सुनिश्चित करने हेतु आदेशित किया जाता है।

तहसीलदार समदडी द्वारा जरिये पत्र क्रमांक-भू.अ./2023/1125 दिनांक-17.07.2023 प्रेषित जाँच रिपोर्ट के संलग्न नक्शा परिशिष्ट 'डी' इस आदेश का अभिन्न अंग रहेगा।

आदेश आज दिनांक 21.07.2023 सरे इजलास सुनाया गया।



(दिनेश चिश्नोई)
उपलब्ध अधिकारी
सिवान (बिहार)

नम्रशा विश्ववान
 जिजा - देवलीपाली
 तहसील - समदरी
 पैमाना - १ इंच = २०० गज

पारंपरिक D

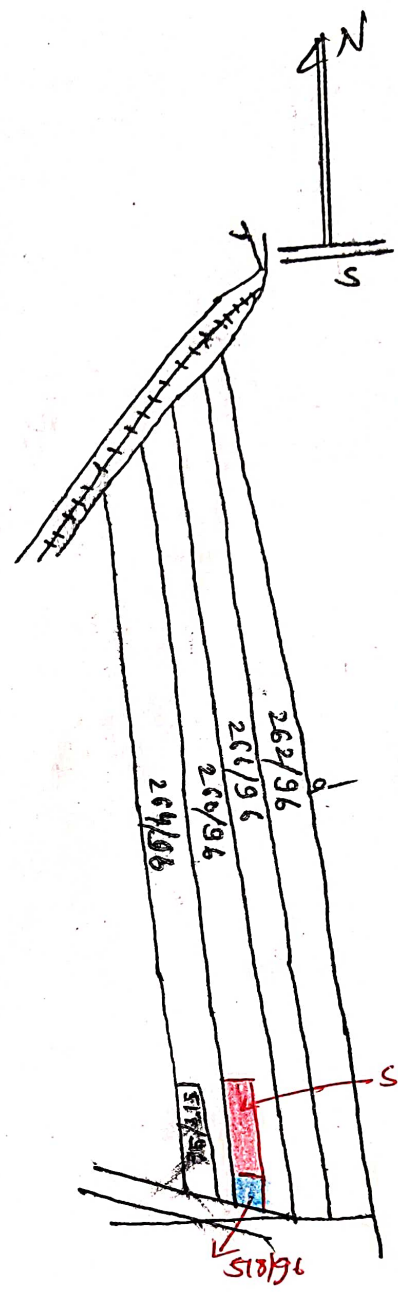

- संकेत
- ① डिग्लोमी ■
 - ② स्पर्शक शक्ति ■
 - ③ Excerpt

उपखण्ड अधिकारी
 सिवाना (बाडमेर)
 Shekharat
 प.सिजीर

राजकीय प्रयोजनार्थ वासी की गार्ड
 Shekharat
 07/07/2023
 सहायी (पू.अ.)
 सिवाना

11.7.23
 (प.सिजीर)

[Fingerprint]
 शक्ति डिग्लोमी

तहसीलदार (पू-अ.) समदरी

जयदेवराज