

मौका रिपोर्ट
(विभाजन प्रस्ताव)

श्री **पंडित सिंह रतन** (नाम) तहसीलदार **११/१२/१६**, न्यायालय सहायक
कलेक्टर/उपखण्ड अधिकारी, **११/१२/१६** के आदेश क्रमांक **११/१२/१६/८०**
दिनांक **२५/३/१६** की पालना में भूमि के विभाजन प्रस्ताव तैयार करने हेतु
आज दिनांक समय बजे आराजी खसस नम्बर- **१९९**
वाले जम **भरवाडी** पट्टवार **हल्का डेक छिबरी** पर श्री **श्रीप शर्मा**
आयत तहसीलदार / श्री अनिलेश विरीक, पट्टवारी के साथ मौके पर
पहुंचा।

न्यायालय सहायक कलेक्टर/उपखण्ड अधिकारी, **११/१२/१६** में विचाराधीन
प्रकरण संख्या- **१५९/२०२५** के समस्त पक्षकारों को तहसील कार्यालय से
नोटिस क्रमांक दिनांक द्वारा जारी किये गये थे
प्रिनकी तामील विधिवत रूप से करवादी गयी। समस्त पक्षकारों में से मौके
पर निम्न पक्षकार उपस्थित थे :-

क्र.सं.	नाम	पिता का नाम	उम्र	जाति	वादी/ प्रतिवादी	
१	रतनलाल	मोहनलाल	५०	भेधवाल	वादी	रतनलाल
२	विनोद डेवी	श्री. जैशराम	५२	भेधवाल	वादी	
३	अजित डेवी	परमो नरेश कुमार	५०	भेधवाल	प्रतिवादी	विनोद
४	कविता डेवी	श्री. सुहास	५३	भेधवाल	प्रतिवादी	अनिता कविता

उपर्युक्त पक्षकारों की उपस्थिति में भूमि का जुआयना मौका किया गया एवं
सहायक काश्तकारी (राजस्व मण्डल) नियम-१९५३ के नियम-१८ से २१
के अनुसार निम्न प्रकार से विभाजन प्रस्ताव तैयार किये गये :-

क्र.सं.	हल्का/आवेदन नाम	क्र.नं.	रकबा	सिम
१	रतनलाल पुत्र मोहनलाल आदि भेधवाल सा. गिरधपुरा सा. सुवा आदि सा. राहिन BRKCR शाखा परलामपुर	१९९ १	०.२२	बार्
२	विनोद डेवी क्वी. ल. जैशराम आदि भेधवाल सा. मीना मीड भरवाडी आदि सा. राहिन BRKCR शाखा परलामपुर	१९९ २	०.५९६१	बार्



तहसीलदार (म.प्र.)
भरवाडी

श्री. अनिलेश विरीक

श्री. अनिलेश विरीक
२५/३/१६

३. अमिता देवी पत्नी नरेश कुमार हि. १५५० अशोक कुमार पुत्र मंत्राराम
 हि. ३१३५ अमिता देवी पत्नी इन्द्राज हि. २२०० अमिता देवी पत्नी
 ३१५३३
 वल्लभ हि. १५५० गिधारी पुत्र बलराम हि. २११० मूल देवी पत्नी
 ३१५३३
 मनीषा हि. १५५० मनीषा देवी पत्नी मनीषा हि. १५५० हरि राम
 ३१५३३
 गिधारी हि. २११० जति मेखाल सा. डेह जति साहिब
 ३१५३३
 प्रकाश सा. परशामपुर, हरि राम हि. ५९६३ PNA डि. शोभा नवलगढ़
 ३१५३३

उक्त विभाजन प्रस्ताव मौके पर उपस्थित पक्षकारों और मौतबिरानों को पढ़कर सुनाये गये। मौके पर उपस्थित पक्षकारों ने पढ़, सुन एवं समझ कर निम्न प्रकार हस्ताक्षर किये :-

क.सं.	नाम	पिता का नाम	जाति	हस्ताक्षर	वादी/
१	रतनलाल	मोहनलाल	मेखाल	रतनलाल	प्रतिवादी.
२	विनी देवी	सा. जेताशम	मेखाल	विनी देवी	वादी
३	अमिता देवी	सा. नरेश कुमार	मेखाल	अमिता देवी	वादी
४	कविता देवी	सा. इन्द्राज	मेखाल	अमिता देवी	वादी

निम्न पक्षकारों ने विभाजन प्रस्ताव पढ़, सुनकर, समझ कर हस्ताक्षर करने से इन्कार कर दिया :-

क.सं.	नाम	पिता का नाम	उम्र	जाति	वादी/
					प्रतिवादी.

मौके पर अन्य मौतबिरान को भी उक्त विभाजन प्रस्ताव पढ़कर सुनाये गये और निम्न प्रकार हस्ताक्षर करवाये गये :-

क.सं.	नाम	पिता का नाम	उम्र	जाति	पता/
१	विनी देवी	श. भगवानाराम	५८	सा. मेखाल	मोबाईल नं. ९८२९५००११८
२	ताउचर सा.	मोहन	५५	मेखाल	१८१५५२३३३

इस प्रकार आज दिनांक को यह मौका रिपोर्ट तैयार की गई है।

हस्ताक्षर
 पटवारी

हस्ताक्षर
 २५/५/२०

हस्ताक्षर

हस्ताक्षर
 तहसीलदार (स.म.)
 नवलगढ़

जमाबन्दी (खेवट/खतोनी) (प्रतिलिपि)

ग्राम - भरवाडी
 तह - नवलगाव
 जिला - अहमदनगर
 नकल स्वामी देण अतिरिक्त
 एन. - १९६८ - २०

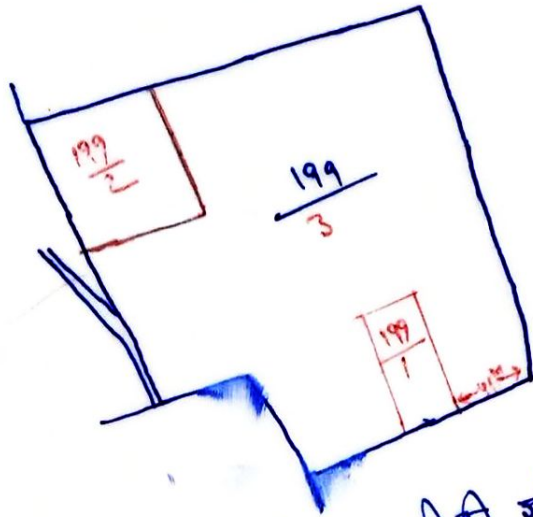

लालाम
 बिरौ दे
 अमीना
 कविता

जमीनदार रापकरी देवपरी की जमीन
 तहसीलदार (म.प्र.) अहमदनगर
 नवलगाव
 अ.प्र. २०६६/१५

अहमदनगर
 तहसीलदार
 अ.प्र. २०६६/१५

न्यायालय सहायक कलक्टर एवं कार्यपालक मजिस्ट्रेट (फास्ट-ट्रेक) नवलगढ़ जिला झुंझुनू
पीठासीन अधिकारी सुशील कुमार सैनी (आर.ए.एस.)

मुकदमा नम्बर 148/2024

दायर दिनांक-03.09.2024

1. रतनलाल पुत्र मोहनलाल जाति मेघवाल निवासी गिरधरपुरा शाहपुरा तहसील नवलगढ़ हाल आबाद वार्ड नं० 2 भरवाड़ी तहसील नवलगढ़ जिला झुंझुनू।
2. विनोद देवी पत्नी स्व० खेताराम जाति मेघवाल निवासी मीना मोड़, भरवाड़ी तहसील नवलगढ़ जिला झुंझुनू।

- वादीगण

बनाम

1. अनिता देवी पत्नी नरेश कुमार
2. अशोक कुमार पुत्र मांगूराम जाति मेघवाल निवासी भरवाड़ी तहसील नवलगढ़
3. कविता देवी पत्नी इंद्राज जाति मेघवाल निवासी गिरधरपुरा शाहपुरा तहसील नवलगढ़
4. कौशल्या देवी पत्नी बाबूलाल जाति मेघवाल निवासी परसरामपुरा तहसील नवलगढ़
5. गिरधारी पुत्र घड़सीराम जाति मेघवाल निवासी भरवाड़ी तहसील नवलगढ़
6. मूली देवी पत्नी हजारी लाल जाति मेघवाल निवासी परसरामपुरा तहसील नवलगढ़
7. मानी देवी पत्नी मनीराम जाति मेघवाल निवासी परसरामपुरा तहसील नवलगढ़
8. हरिराम पुत्र घड़सीराम जाति मेघवाल निवासी भरवाड़ी तहसील नवलगढ़
9. प्रबंधक पंजाब नेशनल बैंक शाखा नवलगढ़ तहसील नवलगढ़
10. प्रबंधक बड़ौदा राजस्थान क्षेत्रीय ग्रामीण बैंक शाखा परसरामपुरा तहसील नवलगढ़
11. तहसीलदार लैण्ड होल्डर तहसील नवलगढ़ जिला झुंझुनू

वकील वादी : - श्री विप्लव पंडित
वकील प्रतिवादी :- श्री संदीप सैनी

-प्रतिवादीगण

दावा बाबत विभाजन

-:: निर्णय ::-

दिनांक-04.09.2025

वाद वादी दिनांक 20.01.2025 को प्राथमिक रूप से डिक्री किया जाकर तहसीलदार नवलगढ़ को मौका कमीशनर नियुक्त किया गया एवं मुताबिक निर्णय पक्षकारान की मौजूदगी में कब्जे काश्त के अनुसार विभाजन प्रस्ताव तैयार कर पालना प्रस्तुत करने बाबत आदेशित किया गया। तहसीलदार नवलगढ़ द्वारा विभाजन प्रस्ताव पत्रांक: भू० अ०/2025/8927 दिनांक 28.07.2025 प्रस्तुत करने पर बहस विभाजन प्रस्ताव वकील वादी सुनी गई। मुताबिक विभाजन प्रस्ताव वाद वादी स्वीकार किया जाता है। विभाजन प्रस्ताव निर्णय का भाग रहेगा। राजस्व ग्राम भरवाड़ी पटवार हल्का टोंकछिलरी की सरहद में स्थित भूमि खसरा नम्बर 199 रकबा 4.47 है० भूमि में निम्न प्रकार खातेदार काश्तकार घोषित किया जाता है:-

क्र. स.	घोषित खातेदार का नाम	खसरा नम्बर	रकबा	किस्म
1	रतनलाल पुत्र मोहनलाल जाति मेघवाल सा० गिरधरपुरा शाहपुरा खातेदार राहिन बीआरकेजीबी शाखा परसरामपुरा	199/1	0.22	बारानी 2
2	विनोद देवी पत्नी स्व० खेताराम जाति मेघवाल सा० मीना मोड़ भरवाड़ी खातेदार राहिन बीआरकेजीबी शाखा परसरामपुरा	199/2	0.4967	बारानी 2

न्यायालय सहायक कलक्टर एवं कार्यपालक मजिस्ट्रेट (फास्ट-ट्रेक) नवलगढ़ जिला झुंझुनू

<p>3 अनिता देवी पत्नी नरेश कुमार हिस्सा 7450/37533 अशोक कुमार पुत्र मांगूराम हिस्सा 3725/37533, कविता देवी पत्नी इन्द्राज हिस्सा 2200/37533, कौशल्या देवी पत्नी बाबूलाल हिस्सा 7450/37533, गिरधारी पुत्र घड़सीराम हिस्सा 2770/37533, मूली देवी पत्नी हजारीलाल हिस्सा 1525/37533, मानी देवी पत्नी मनीराम हिस्सा 7450/37533, हरिराम पुत्र घड़सीराम हिस्सा 4963/37533 जाति मेघवाल सा0 देह खातेदार राहिन गिरधारी हिस्सा 2770/37533 बीआरकेजीबी शाखा परसरामपुरा, हरिराम हिस्सा 4963/37533 पीएनबी शाखा नवलगढ़</p>	<p>199/3</p>	<p>3.7533</p>	<p>बारानी 2</p>
--	--------------	---------------	-----------------

तहसीलदार नवलगढ़ को आदेशित किया जाता है कि मुताबिक निर्णय राजस्व रिकार्ड में दुरुस्त कर राजस्थान लैण्ड रेकार्ड रूल्स 1957 के नियम 62 के अनुरूप बटा नम्बर को संशोधित कर अमल दरामद किया जावे। तदनुसार पर्चा डिक्री जारी हो। उक्त निर्णय से यदि पक्षकारान् संतुष्ट नहीं है तो पक्षकारान् अपीलीय न्यायालय में अपील दायर करने हेतु स्वतंत्र रहेगा। पत्रावली फैसल सुमार होकर नम्बर से कम हो तथा बाद तकमील कार्यवाही जाप्ता दाखिल दफ्तर हो। निर्णय आज दिनांक 04.09.2025 को खुले न्यायालय में सुनाया गया।

(सुशील कुमार सैनी)
सहायक कलक्टर एवं क्षेत्रपालक मजिस्ट्रेट
(फास्ट-ट्रेक) नवलगढ़ जिला झुन्झुनू

(ओ 20 रूल्स 6-7 जाप्ता दिवानी)

अज अदालत सहायक कलक्टर एवं कार्यपालक मजिस्ट्रेट (फास्ट-ट्रेक) नवलगढ मुकाम बईजलास नवलगढ
पीठासीन अधिकारी :- सुशील कुमार सैनी (आर.ए.एस.)

मुकदमा नम्बर 148/2024

दावा : विभाजन

(रतनलाल बनाम अनिता आदि)

यह मुकदमा आज वास्ते इफिसला कतई रूबरू सुशील कुमार सैनी (आर.ए.एस.), सहायक कलक्टर एवं कार्यपालक मजिस्ट्रेट (फास्ट-ट्रेक) नवलगढ बहाजिरी. वकील वादीगण मनजानिब मुद्दई रूबरू वकील प्रतिवादीगण मनजानिब- मुद्दालय पेश होकर हुक्म दिया जाता है व डिक्री दी जाती है।

निर्णय दिनांक 04.09.2025 निर्णय वाद वादी मुताबिक विभाजन प्रस्ताव स्वीकार किया जाता है। विभाजन प्रस्ताव निर्णय का भाग रहेगा। राजस्व ग्राम भरवाड़ी पटवार हल्का टाँकछिलरी की सरहद में स्थित भूमि खसरा नम्बर 199 रकबा 4.47 है0 भूमि में निम्न प्रकार खातेदार काश्तकार घोषित किया जाता है:-

क्र. स.	घोषित खातेदार का नाम	खसरा नम्बर	रकबा	किस्म
1	रतनलाल पुत्र मोहनलाल जाति मेघवाल सा0 गिरधरपुरा शाहपुरा खातेदार राहिन बीआरकेजीबी शाखा परसरामपुरा	199/1	0.22	बारानी 2
2	विनोद देवी पत्नी स्व0 खैताराम जाति मेघवाल सा0 मीना मोड भरवाड़ी खातेदार राहिन बीआरकेजीबी शाखा परसरामपुरा	199/2	0.4967	बारानी 2
3	अनिता देवी पत्नी नरेश कुमार हिस्सा 7450/37533 अशोक कुमार पुत्र मांगूराम हिस्सा 3725/37533, कविता देवी पत्नी इन्द्राज हिस्सा 2200/37533, कौशल्या देवी पत्नी बाबूलाल हिस्सा 7450/37533, गिरधारी पुत्र घड़सीराम हिस्सा 2770/37533, मूली देवी पत्नी हजारीलाल हिस्सा 1525/37533, मानी देवी पत्नी मनीराम हिस्सा 7450/37533, हरिराम पुत्र घड़सीराम हिस्सा 4963/37533 जाति मेघवाल सा0 देह खातेदार राहिन गिरधारी हिस्सा 2770/37533 बीआरकेजीबी शाखा परसरामपुरा, हरिराम हिस्सा 4963/37533 पीएनबी शाखा नवलगढ	199/3	3.7533	बारानी 2

तहसीलदार नवलगढ को आदेशित किया जाता है कि मुताबिक निर्णय राजस्व रिकार्ड में दुरुस्त कर राजस्थान लैण्ड रेकार्ड रूल्स 1957 के नियम 62 के अनुरूप बटा नम्बर को संशोधित कर अमल दरामद किया जावे।

बसक्षत मेरे दस्तखत व मुहर अदालत से आज तारीख 04.09.2025 को जारी की गई।

सहायक कलक्टर एवं कार्यपालक मजिस्ट्रेट
(फास्ट-ट्रेक) नवलगढ जिला झुन्डुनू