

न्यायालय सहायक कलक्टर एवं उपखण्ड अधिकारी गडरारोड  
(पीठासीन अधिकारी सुरेश कुमार-1)

राजस्व वाद सं. 28/2022

अन्तर्गत धारा 53, 188 RT Act.

वादीगण	बनाम	प्रतिवादीगण
1. इंसान खां पुत्र हसन खां 2. हनीफ पुत्र हसन खां 3. सरीफ पुत्र हसन खां 4. मलूका पुत्र हसन खां 5. चन्द्र खां पुत्र हसन खां 6. मदारी पुत्र हसन खां, जातियान- मुसलमान, नि0 पहाडानीयों की ढाणी (लालजी की डूंगरी तह0 चितलवाना जिला जालोर		1. सिलेमान खां पुत्र सरादीन खां 2. सुरा खां पुत्र सरादीन खां 3. सर- खां पुत्र सरादीन खां 4. फेजुवा पुत्र उर्स खां 5. गफुर खां पुत्र उर्स खां 6. जिमन्दा खां पुत्र उर्स खां 7. मिन्धा खां पुत्र उर्स खां 8. लतीफा पत्नी उर्स खां 9. शेरु खां पुत्र हुसैन खां 10. ईबाहीम खां पुत्र हुसैन खां 11. रोशन खां पुत्र हुसैन खां 12. सुमार खां पुत्र जमील 13. मांगे खां पुत्र जीमल खां 14. साहिदा पत्नी जमील खां 15. सच्चु पुत्र मीमल खां 16. बच्चु पुत्र भीयल खां 17. तारमोहम्मद पुत्र वली खां 18. सतार पुत्र वली खां 19. मुरादो पत्नी वलीरथ 20. बिलाल पुत्र ईशाक 21. जमाल पुत्र ईशाक 22. गुलमोहमद पुत्र ईशाक 23. फजेखां पुत्र ईशाक 24. सबोज खां पुत्र ईशाक 25. हाजी पुत्र ईशाक 26. रमदान पुत्र जुसब 27. मीर मोहम्मद खान पुत्र मेहराणों 28. अमीन पुत्र मेहराणा 29. सोहनी पत्नी मेहराणा 30. आचार पुत्र जुसब जातियान-मुसलमान, नि0 पहाडानीयों की ढाणी (लालजी की डूंगरी तह0 चितलवाना जिल जालोर) 31. अरबाब पुत्र नवाब खां 32. इरफान पुत्र नवाब खां 33. इलमदीन पुत्र नवाब खां 34. कुरबान पुत्र नवाब 35. खंगार पुत्र नवाब. 36. इसमत पत्नी सुमार 37. जसमा पत्नी रहमान 38. नजीरा पत्नी मोहम्मद खान 39. मदीना बानो पत्नी कुरबान 40. रेशमा पत्नी ओसमान 41. रहमान पुत्र नवाब 42. मुस्ताफ पुत्र नवाब 43. मोहम्मद खां पुत्र नवाब, जातियान- मुसलमान, नि0 रहेलिया पटवार मण्डल-तामलोर तह0 गडरारोड 44. शाखा प्रबन्धक बी.सी.सी.बी. गडरारोड 45. राजस्थान सरकार जरिये तहसीलदार गडरारोड



सहायक कलक्टर  
गडरारोड



दावा बाबत विभाजन खातेदारी भूमि व स्थायी निषेधाज्ञा अंतर्गत धारा 53,188 राजस्थान  
काश्तकारी अधिनियम

निर्णय

दिनांक :-20.01.2026

उपरोक्त अनवान के प्रकरण में न्यायालय द्वारा दिनांक 02.07.2024 को प्राथमिक डिक्री इस अमर की सादिर की गई कि सरहद मौजा रहेलिया, पटवार मण्डल-तामलोर के खेत खसरा नम्बर 296 रकबा 73.1670 हैक्टेयर, तह0 गडरारोड़ जिला बाडमेर का वादीगण एवं प्रतिवादीगण के मध्य माफिक राजस्व रेकर्ड बाई मिट्स एण्ड बाउण्ड्स विभाजन किया जाकर विभाजन के प्रस्ताव विभिन्न रंगों में दर्शाते हुए लगान आदि निश्चित कर तहसीलदार गडरारोड़ से चाहे जाने पर तहसीलदार गडरारोड़ द्वारा निम्नानुसार विभाजन के प्रस्ताव प्रस्तुत किये गये :- वादीगण की ओर से वकील श्री पृथ्वीसिंह भाटी एवं प्रतिवादी संख्या 18 से 43 की ओर से वकील श्री ईश्वरसिंह भाटी द्वारा जवाब दावा मय काउन्टरक्लेम पेश किया गया तथा प्रतिवादी संख्या 1 से 17, 44 व 45 के विरुद्ध दिनांक 02.07.2024 को एक तरफा कार्यावाही अमल में लाई जा चुकी है। उपखण्ड अधिकारी गडरारोड़ के समक्ष अन्तिम निपटारे के लिए पेश होने पर आदेश दिया जाता है और डिक्री दी जाती है कि :-

क.स.	खातेदार का नाम	ग्राम का नाम	ख.न.	रकबा	किस्म	लगान	बरंग
1.	अरबाब पुत्र नवाब 1/16, इरफान पुत्र नवाब 1/16, इलमदीन पुत्र नवाब 1/16, इस्मत पत्नी सुमार 1/2, कुरबान पुत्र नवाब 1/32, खंगार पुत्र नवाब 1/16, जसमा पत्नी रहमान 1/32, नजीरा पत्नी मोहम्मद 1/32, मदीना बानू पत्नी कुरबान 1/32, मुस्ताक खान पुत्र नवाब 1/16, मोहम्मद पुत्र नवाब खां 1/32, रहमान पुत्र नवाब 1/32 कौम-मुसलमान, सा.देह खातेदार	रेहलिया	296	9.7124	बा.चा.	1.20	लाल
2.	आमीर पुत्र ओसमान 1/16, नजीरा पत्नी अब्दुला 1/16, सोनी पत्नी निहाल 1/16, जरीना पत्नी असरफ 1/16, तार खां पुत्र वली खां 1/12, सतार खां पुत्र वली खां 1/12, मुरादो पत्नी वली खां 1/12, अमियत पत्नी बचू 1/20, काले खां पुत्र बचू 1/20, गणपत खां पुत्र बचू 1/20, नवाब पुत्र बचू 1/20, मरुक पुत्र बचू 1/20, कीजा खां पुत्र सचू 1/28, गुलाब खां पुत्र सचू 1/28, फोटो खां पुत्र सचू 1/28, मारुक पुत्र सचू 1/28, लांगू खां पुत्र सचू 1/28, हासम पुत्र सचू 1/28, हुरमी पत्नी सचू 1/28, कौम-मुसलमान, सा. देह खातेदार	रेहलिया	296	3.2375	बा.चा.	0.39	पीला
			296	5.1072	बा.चा.	0.61	
			296	6.1512	बा.चा.	0.74	
			03	14.4959	बा.चा.	1.74	
3.	गफूर पुत्र उर्स 1/10, जियन्दा पुत्र उर्स 1/10, फेजू पुत्र उर्स 1/10, मिन्दा पुत्र उर्स 1/10, लतीफो पत्नी उर्स 1/10, सरु पुत्र सरादीन 1/6, सुरा पुत्र सरादीन 1/6, सुलेमान पुत्र सरादीन 1/6, कौम-मुसलमान, सा. देह खातेदार	रेहलिया	296	2.9137	बा.चा.	0.36	पीला
			296	5.4633	बा.चा.	0.66	
			296	6.0946	बा.चा.	0.74	
			03	14.4716	बा.चा.	1.74	
4.	अमीर खां पुत्र मेहराण 1/12, आचार पुत्र युसब 1/4, गुलमोहम्मद पुत्र ईशाक 1/24, जलाल पुत्र ईशाक 1/24, फतेहखान पुत्र ईशाक 1/24, बिलाल पुत्र ईशाक 1/24, मीर मोहम्मद पुत्र मेहराण 1/12, रमदान पुत्र युसब 1/4, सबोज पुत्र ईशाक 1/24, सोहनी पत्नी मेहराण 1/12, हाजी पुत्र ईशाक 1/24 कौम-मुसलमान, सा.देह. खातेदार	रेहलिया	296	2.9137	बा.चा.	0.36	वैगनी
			296	5.3418	बा.चा.	0.66	
			296	6.2403	बा.चा.	0.72	
			03	14.4958	बा.चा.	1.74	



महायक कलेक्टर  
गडरारोड़

	इब्राहीम पुत्र हुसेन 1/4, कुर्बान अली पुत्र मांगे खां 1/36, नसीबा पत्नी मांगे खां 1/36, मंजूर समेजा पुत्र मांगे खां 1/36, रोशन पुत्र हुसैन 1/4, शेर खां पुत्र हुसैन 1/4, सुमार पुत्र जमील 1/12, साहिदा पत्नी जमील 1/12 कौम-मुसलमान, सा. देह खातेदार	रेहलिया	296	2.7680	बा.चा.	0.34	भूरा
			296	0.1457	बा.चा.	0.34	
			296	5.3418	बा.चा.	0.66	
			296	6.2403	बा.चा.	0.74	
			04	14.4958	बा.चा.	1.74	
6.	इंसान खां पुत्र हसन 1/6, चन्द्रा खां पुत्र हसन 1/6, मलूक खां पुत्र हसन 1/6, सरीफ खां पुत्र हसन 1/6, हनीफ खां पुत्र हसन 1/6, नियामत पत्नी मलूक 1/6 कौम-मुसलमान सा. देह खातेदार	रेहलिया	296	1.6187	बा.चा.	0.20	पीला
			296	3.2375	बा.चा.	0.42	
			02	4.8562	बा.चा.	0.62	

उक्त विभाजन प्रस्ताव का अवलोकन किया गया। उक्त विभाजन प्रस्ताव पर किसी प्रकार की कोई उजर आपति लिखित में या मौखिक रूप में प्राप्त नहीं हुई है तथा वादीगण के अधिवक्ता द्वारा उक्त मामले में उक्त विभाजन के प्रस्ताव अनुसार अंतिम डिक्री सादिर किये जाने का निवेदन किया गया। फलस्वरूप विभाजन की अंतिम डिक्री तहसीलदार गडरारोड़ के विभाजन प्रस्ताव अनुसार एवं उक्त विभाजन प्रस्ताव बाबत किसी प्रकार की उजर आपति प्राप्त नहीं होने से विभाजन की अंतिम डिक्री सादिर किया जाना न्यायोचित प्रतीत होता है।

अतः विभाजन की अंतिम डिक्री निम्नानुसार सादिर की जाती है :-

क्र.स.	खातेदार का नाम	ग्राम का नाम	ख.न.	रकबा	किस्म	लगान	बरंग
1.	अरबाब पुत्र नवाब 1/16, इरफान पुत्र नवाब 1/16, इलमदीन पुत्र नवाब 1/16, इस्मत पत्नी सुमार 1/2, कुरबान पुत्र नवाब 1/32, खंगार पुत्र नवाब 1/16, जसमा पत्नी रहमान 1/32, नजीरा पत्नी मोहम्मद 1/32, मदीना बानू पत्नी कुरबान 1/32, मुस्ताक खान पुत्र नवाब 1/16, मोहम्मद पुत्र नवाब खां 1/32, रहमान पुत्र नवाब 1/32 कौम-मुसलमान, सा.देह खातेदार	रेहलिया	296	9.7124	बा.चा.	1.20	लाल
2.	आमीर पुत्र ओसमान 1/16, नजीरा पत्नी अब्दुला 1/16, सोनी पत्नी निहाल 1/16, जरीना पत्नी असरफ 1/16, तार खां पुत्र वली खां 1/12, सतार खां पुत्र वली खां 1/12, मुरादो पत्नी वली खां 1/12, अमियत पत्नी बचू 1/20, काले खां पुत्र बचू 1/20, गणपत खां पुत्र बचू 1/20, नवाब पुत्र बचू 1/20, मरुक पुत्र बचू 1/20, कोजा खां पुत्र सचू 1/28, गुलाब खां पुत्र सचू 1/28, फोटो खां पुत्र सचू 1/28, मारुफ पुत्र सचू 1/28, लांगू खां पुत्र सचू 1/28, हासम पुत्र सचू 1/28, हुसमी पत्नी सचू 1/28, कौम-मुसलमान, सा. देह खातेदार	रेहलिया	296	3.2375	बा.चा.	0.39	पीला
			296	5.1072	बा.चा.	0.61	
			296	6.1512	बा.चा.	0.74	
			03	14.4959	बा.चा.	1.74	
3.	गफूर पुत्र उर्स 1/10, जियन्दा पुत्र उर्स 1/10, फेजू पुत्र उर्स 1/10, मिनदा पुत्र उर्स 1/10, लतीफो पत्नी उर्स 1/10, सरू पुत्र सरादीन 1/6, सुरा पुत्र सरादीन 1/6, सुलेमान पुत्र सरादीन 1/6, कौम-मुसलमान, सा. देह खातेदार	रेहलिया	296	2.9137	बा.चा.	0.36	पीला
			296	5.4633	बा.चा.	0.66	
			296	6.0946	बा.चा.	0.74	
			03	14.4716	बा.चा.	1.74	
4.	अमीर खां पुत्र मेहराण 1/12, आचार पुत्र युसब 1/4, गुलमोहम्मद पुत्र ईशाक 1/24, जलाल पुत्र ईशाक 1/24, फतेहखान पुत्र ईशाक 1/24	रेहलिया	296	2.9137	बा.चा.	0.36	बैंगनी
			296	5.3418	बा.चा.	0.66	
			296	6.2403	बा.चा.	0.72	

32  
महायक कलक्टर  
गडरारोड़



	बिलाल पुत्र ईशाक 1/24, मीर मोहम्मद पुत्र मेहराण 1/12, रमदान पुत्र युसब 1/4, सबोज पुत्र ईशाक 1/24, सोहनी पत्नी मेहराण 1/12, हाजी पुत्र ईशाक 1/24 कौम-मुसलमान, सा.देह. खातेदार		03	14.4958	बा.चा.	1.74	
5.	इब्राहीम पुत्र हुसेन 1/4, कुर्बान अली पुत्र मांगे खां 1/36, नसीबा पत्नी मांगे खां 1/36, मंजूर समेजा पुत्र मांगे खां 1/36, रोशन पुत्र हुसैन 1/4, शेर खां पुत्र हुसैन 1/4, सुमार पुत्र जमील 1/12, साहिदा पत्नी जमील 1/12 कौम-मुसलमान, सा. देह खातेदार	रेहलिया	296	2.7680	बा.चा.	0.34	भूरा
			296	0.1457	बा.चा.	0.34	
			296	5.3418	बा.चा.	0.66	
			296	6.2403	बा.चा.	0.74	
			04	14.4958	बा.चा.	1.74	
6.	ईसान खां पुत्र हसन 1/6, चंद्रा खां पुत्र हसन 1/6, मलूक खां पुत्र हसन 1/6, सरीफ खां पुत्र हसन 1/6, हनीफ खां पुत्र हसन 1/6, नियामत पत्नी मलूक 1/6 कौम-मुसलमान सा. देह खातेदार	रेहलिया	296	1.6187	बा.चा.	0.20	पीला
			296	3.2375	बा.चा.	0.42	
			02	4.8562	बा.चा.	0.62	

तहसीलदार गडराराड़ को इसी अनुसार राजस्व रिकार्ड में अमल दरामद और नक्शा ट्रेस मे दुरुस्ती सुनिश्चित करने के आदेश दिये जाते है। विभाजन प्रस्ताव के संलग्न प्राप्त नक्शा निर्णय का अभिन्न अंग रहेगा तथा बैंक रहन इस निर्णय से अप्रभावित रहेगा।

निर्णय आज दिनांक 20.11.2026 को लिखा जाकर सर-ए-इजलास सुनाया गया।

पत्रावली फैसल सुमार होकर दखिल दफतर हो।



(सहायक कलेक्टर (एस.डी.ओ.)  
सहायक कलेक्टर  
गडराराड़, जिला बाडेमेर  
गडराराड़

उपर्युक्त पक्षकारों की उपस्थिति में भूमि का मुआयना माफा किया गया एवं राजस्थान काश्तकारी (राजस्व मण्डल) नियम- 1955 के नियम- 18 से 21 के अनुसार निम्न प्रकार से विभाजन प्रस्ताव तैयार किये गये:-

क्र. सं.	खातेदार का नाम	ग्राम का नाम	खसरा	रकबा (हेक्टेयर)	किस्म	लगान	बंरग	
1	अरबाव पुत्र नबाव $\frac{1}{6}$ इरफान पुत्र	रेहालिया	296	9.7124	बाया	1.20		
	नबाव $\frac{1}{6}$ इलफान पुत्र नबाव $\frac{1}{6}$		01	9.7124	बाया	1.20		
	इस्मत पति सुमार $\frac{1}{2}$ कुरवान							
	पुत्र नबाव $\frac{1}{32}$ खंगार पुत्र नबाव $\frac{1}{6}$							
	जसमा पति रहमान $\frac{1}{32}$ नजीरा पति							
	मोहम्मद $\frac{1}{32}$ मदीना बाब पति कुरवान $\frac{1}{32}$							
	मुस्तफा कुरान पुत्र नबाव $\frac{1}{6}$ मोहम्मद							
पुत्र नबाव $\frac{1}{32}$ रहमान पुत्र नबाव $\frac{1}{32}$								
कोम मुस्तफा सा-देह खातेदार								
2.	अमीर पुत्र अहमदान $\frac{1}{6}$ नजीरा पति	रेहालिया	296	3.2375	बाया	0.39		
	अब्दुला $\frac{1}{6}$ स्त्री पति निहाल $\frac{1}{6}$		296	5.1072	बाया	0.61		
	जरीना पति असरफ $\frac{1}{6}$ तारखा पुत्र		296	6.1512	बाया	0.74		
	वली खां $\frac{1}{2}$ सतार खां पुत्र वली खां $\frac{1}{2}$		03	14.4959	बाया	1.74		
	मुरदी पति वली खां $\frac{1}{2}$ अमिषत							
	पति बच्चू $\frac{1}{20}$ काले खां पुत्र बच्चू $\frac{1}{20}$							
	गणपतर खां पुत्र बच्चू $\frac{1}{20}$ नबाव पुत्र							
	बच्चू $\frac{1}{20}$ मरकक पुत्र बच्चू $\frac{1}{20}$							
	कोजा खां पुत्र सच्चू $\frac{1}{28}$ गुलाब खां							
	पुत्र सच्चू $\frac{1}{28}$ जोहो खां पुत्र सच्चू $\frac{1}{28}$							
मारन पुत्र सच्चू $\frac{1}{28}$ लोखण पुत्र								
सच्चू $\frac{1}{28}$ हासम पुत्र सच्चू $\frac{1}{28}$								
हुसनी पति सच्चू $\frac{1}{28}$ कोम मुस्तफा								
सा-देह खातेदार								
3	गण्धर पुत्र उर्त $\frac{1}{10}$ जियन्दा पुत्र	रेहालिया	296	2.9137	बाया	0.36		
	उर्त $\frac{1}{10}$ के पू पुत्र उर्त $\frac{1}{10}$ मिन्दा		296	5.4633	बाया	0.66		
	पुत्र उर्त $\frac{1}{10}$ ललीका पति उर्त $\frac{1}{10}$ सरा		296	6.0946	बाया	0.74		
	पुत्र सराडीक $\frac{1}{6}$ सुरा पुत्र सराडीक $\frac{1}{6}$		63	14.4716	बाया	1.74		
	सुलेमान पुत्र सराडीक $\frac{1}{6}$ कोम मुस्तफा							
सा-देह खातेदार								

उपर्युक्त पक्षकारों की उपस्थिति में भूमि का मुआयजा मौका किया गया एवं राजस्थान काश्तकारी (राजस्व मण्डल) नियम- 1955 के नियम- 18 से 21 के अनुसार निम्न प्रकार से विभाजन प्रस्ताव तैयार किये गये:-

क्र. सं.	खातेदार का नाम	ग्राम का नाम	खसरा संख्या	रकबा (हेक्टेयर)	किस्म	लगान	बरग
4	अमीरबां पुत्र मेहराबां $\frac{1}{2}$ अम्बार	रेहलिया	296	2.9137	बाया	0.36	
	पुत्र मुसब $\frac{1}{4}$ जुलमोट $\frac{3}{4}$ पुत्र इलाब $\frac{1}{24}$		296	5.3418	-	0.66	
	जलाल पुत्र इसाक $\frac{1}{24}$ फलीह $\frac{1}{24}$		296	6.2403	-	0.72	
	पुत्र इसाक $\frac{1}{24}$ बिलाल पुत्र इसाक $\frac{1}{24}$		03	14.4958	बाया	1.74	
	मीर मोहक पुत्र मेहराबां $\frac{1}{2}$ रमदान						
	पुत्र मुसब $\frac{1}{4}$ सबोज पुत्र इसाक $\frac{1}{24}$						
	सोहनी पति मेहराबां $\frac{1}{2}$ हाजी पुत्र इसाक $\frac{1}{24}$ कोम कुल सादे खातेदार						
5	इब्राहीम पुत्र हुसेन $\frac{1}{4}$ कुबन कली	रेहलिया	296	2.7680	बाया	0.34	
	पुत्र मोगेबां $\frac{1}{36}$ नसीबां पति मोगेबां		296	0.1457	-	-	
	$\frac{1}{36}$ मंजर लज्जा पुत्र मोगेबां $\frac{1}{36}$		296	5.3418	-	0.66	
	रोशन पुत्र हुसेन $\frac{1}{4}$ शेरबां पुत्र हुसेन $\frac{1}{4}$ सुमार पुत्र जमील $\frac{1}{2}$		296	6.2403	-	0.74	
	खाहिया पति जमील $\frac{1}{12}$ कोम कुल सादे खातेदार		04	14.4958	बाया	1.74	
6	इंसान खां पुत्र हसन $\frac{1}{6}$ पंजाबां	रेहलिया	296	1.6187	बाया	0.20	
	पुत्र हसन $\frac{1}{6}$ मलूक खां पुत्र हसन $\frac{1}{6}$		296	3.2375	-	0.42	
	सरीफ खां पुत्र हसन $\frac{1}{6}$ हनीफां		02	4.8562	बाया	0.62	
	पुत्र हसन $\frac{1}{6}$ निथामर पति मलूक $\frac{1}{6}$						
	कोम कुल सादे खातेदार						

उपर्युक्त पक्षकारों की उपस्थिति में भूमि का मुआयना मौका किया गया एवं राजस्थान काश्तकारी (राजस्व मण्डल) नियम- 1955 के नियम- 18 से 21 के अनुसार निम्न प्रकार से विभाजन प्रस्ताव तैयार किये गये:-

क्र. सं.	खातेदार का नाम	ग्राम का नाम	खसरा संख्या	रकबा (हेक्टेयर)	किस्म	लगान	बरंग	
7	अमीर पुत्र अशमारा नजीरा पाठि अहमद सोनी पाठि निहाल जरीग पाठि अस्मारा लाला पुत्र वलीरवां सतारवां पुत्र वलीजां मुरदो पाठि वलीखां अमिषत पाठि बच्चू आलेवां पुत्र बच्चू गवपत पुत्र बच्चू नवाप पुत्र बच्चू मरतक पुत्र बच्चू कोजाखां पुत्र सच्चू गुलाबरवां पुत्र सच्चू फोटो वां पुत्र सच्चू मारतक पुत्र सच्चू लोखवां पुत्र सच्चू हासम पुत्र सच्चू डुरमी पाठि सच्चू गच्छर पुत्र उर्मा जिधन्दा पुत्र उर्मा फौच पुत्र उर्मा मिन्धा पुत्र उर्मा ललीजां पाठि उर्मा सदक पुत्र सराफि सुरा पुत्र सराफि सुलेमान पुत्र सराफि अमीरवां पुत्र मेहराण आचार पुत्र युलष गुलाफोटक पुत्र इसाक जलाल पुत्र इसाक फरेहवां पुत्र इसाक खिलाल पुत्र इसाक मीरफोटक पुत्र मेहराण रमदान पुत्र पुतब सबीज पुत्र इसाक लोखी पाठि मेहराण हाजी पुत्र इसाक इब्राहीम पुत्र हुसेन कुब्बिअली पुत्र मोजेवां नसीब पाठि मोजेवां	रेहालिया	296 01	0.6393 0.6393	बाटा बाटा	- -	- -	

खसरा नक्शा एवं जमाबंदी(प्रतिलिपि)

दिनांक : 06/05/2025 11:05:55 AM

जिला : बाड़मेर

तहसील : गडरारोड

भू. अ. नि. क्षेत्र : गडरारोड

वारी हल्का : तामर

ग्राम : रेहलिया

गुलमोहमद पुत्र  
इसक





कुरबान

अमीर खान  
जीदारवा

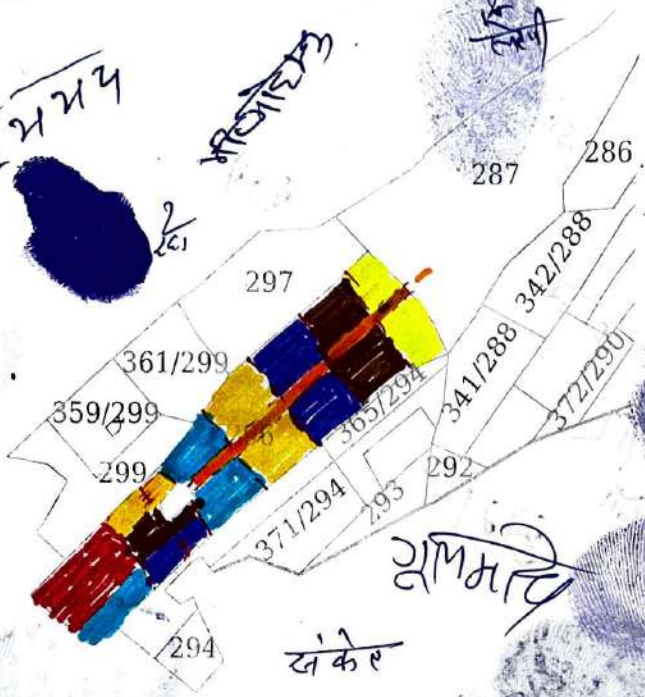
फेजु

इन्क़ाहीम



-  अरबाव श. नबाव कौरा
-  हासल श. सयू वौरा
-  फेजु श. उर्स वौरा
-  रमदाग श. युसब वौरा
-  इन्क़ाहीम श. हुनेर वौरा

Scale 1:4000

खसरा संख्या : 296 क्षेत्रफल : 73.1670 Hectare खाता-संख्या : 11 पुराना खाता संख्या : 72

भूमि किस्म [क्षेत्रफल लगान] : बा.चा. [ 73.1670, 54.24 ]

- 1.) अमीर खान पुत्र ओसमान खान हिस्सा- 1/80 जाति- सिंधी मुसलमान सा. देह खातेदार
- 10.) कुरबान अली पुत्र मांगेखां हिस्सा- 1/180 जाति- मुसलमान सा. देह खातेदार
- 11.) कुरबानखान पुत्र नवाबखान हिस्सा- 1/240 जाति- मुसलमान सा. देह खातेदार
- 12.) खंगारखान पुत्र नवाबखान हिस्सा- 1/120 जाति- मुसलमान सा. देह खातेदार
- 13.) गफुर पुत्र उर्स हिस्सा- 1/50 जाति- मुसलमान सा. देह खातेदार
- 14.) गुलमोहमद पुत्र इसाक हिस्सा- 1/120 जाति- मुसलमान सा. देह खातेदार
- 15.) चंद्राखां पुत्र हसन हिस्सा- 1/90 जाति- मुसलमान सा. देह खातेदार
- 16.) जरीना पत्नि असरफ खान हिस्सा- 1/80 जाति- सिंधी मुसलमान सा. देह खातेदार
- 17.) जलाल पुत्र इसाक हिस्सा- 1/120 जाति- मुसलमान सा. देह खातेदार
- 18.) जसमा पत्नि रहमानखान हिस्सा- 1/240 जाति- मुसलमान सा. देह खातेदार
- 19.) जियन्दा पुत्र उर्स हिस्सा- 1/50 जाति- मुसलमान सा. देह खातेदार
- 2.) अमीरखां पुत्र मेहराण हिस्सा- 1/60 जाति- मुसलमान सा. देह खातेदार
- 20.) तारखां पुत्र वली हिस्सा- 1/60 जाति- मुसलमान सा. देह खातेदार
- 21.) नजीरा पत्नि मोहम्मदखान हिस्सा- 1/240 जाति- मुसलमान सा. देह खातेदार
- 22.) नजीरा पत्नि अब्दुल्ला खान हिस्सा- 1/80 जाति- सिंधी मुसलमान सा. देह खातेदार
- 23.) नसीबा पत्नि मांगेखां हिस्सा- 1/180 जाति- मुसलमान सा. देह खातेदार
- 24.) नियामत पत्नि मलूक खान हिस्सा- 1/90 जाति- मुसलमान सा. देह खातेदार
- 25.) फेजु पुत्र उर्स हिस्सा- 1/50 जाति- मुसलमान सा. देह खातेदार
- 26.) फतेहखां पुत्र इसाक हिस्सा- 1/120 जाति- मुसलमान सा. देह खातेदार
- 27.) बचु पुत्र मियल हिस्सा- 1/20 जाति- मुसलमान सा. देह खातेदार
- 28.) बिलाल पुत्र इसाक हिस्सा- 1/120 जाति- मुसलमान सा. देह खातेदार

इन्क़ाहीम श. हसर वौरा  
रास्ता

इसक  
अमीर खान

इसक  
अमीर खान

इसक  
अमीर खान

C.S.

अमीर खान गडरारोड

जयसमान

जदीक

नजदीक  
मदिक

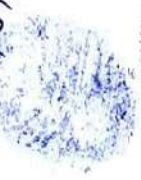

दुलहर



दीपी



नमी

अरुण ठान  
खगार  
गोखानेवा

अमरि



सरी



श्री



हरी



श्री

नारायण  
सुतार

हरी



श्री

सुखानेवा

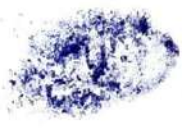

श्री



श्री

दलमदी

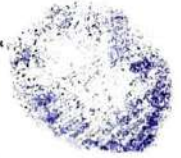

सुखानेवा

श्री

मंथर

सुखानेवा



श्री



श्री